SHONEN CAPTAIN COMICS

ゲッターロボ号

SC COMICS

ゲッターロボ号

原作 永井豪
作画 石川賢

Vol.2

徳間書店
SC-122

GETTER

SC COMICS
徳間書店

¡¡EL GETTER INICIA SU VIAJE
A ALASKA!!

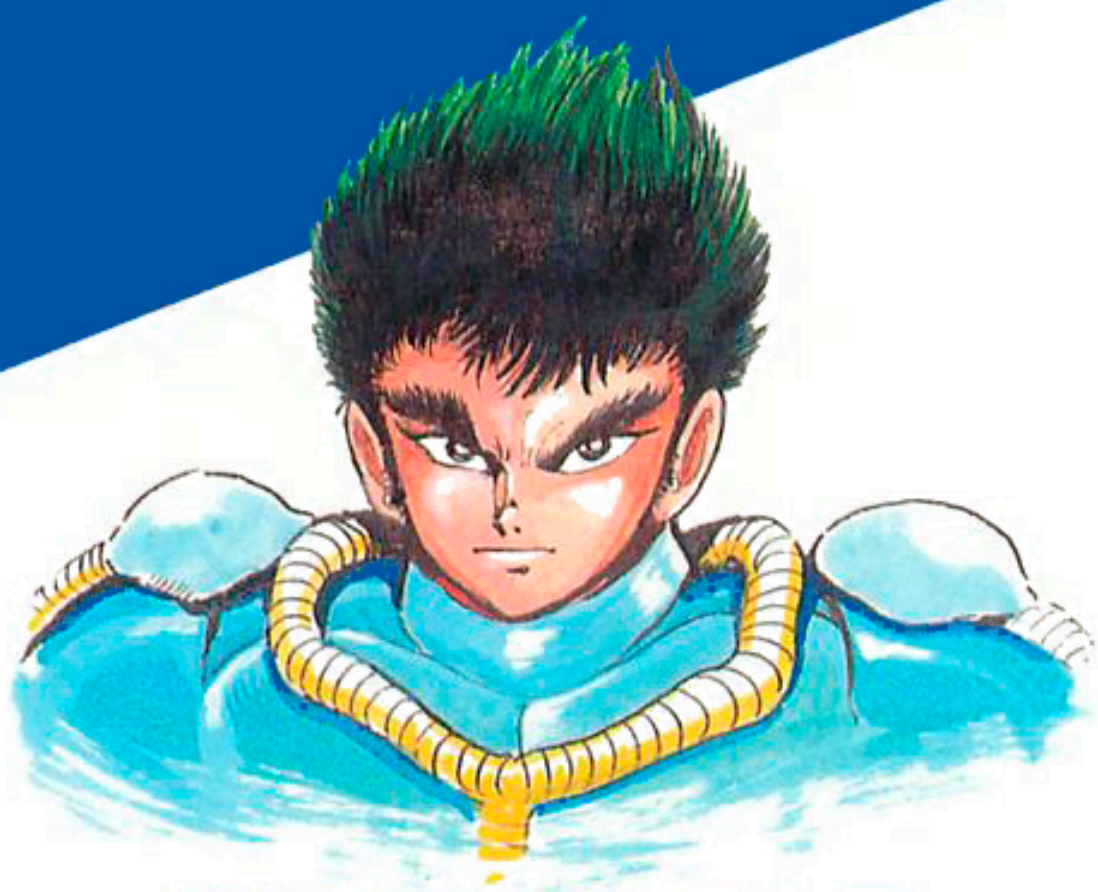

¡LA NIEVE SE TIÑE DE ROJO-
EL EQUIPO GETTER LUCHARÁ HASTA LA MUERTE!!

ROBO-GO

Mazinger Z

Vol.2

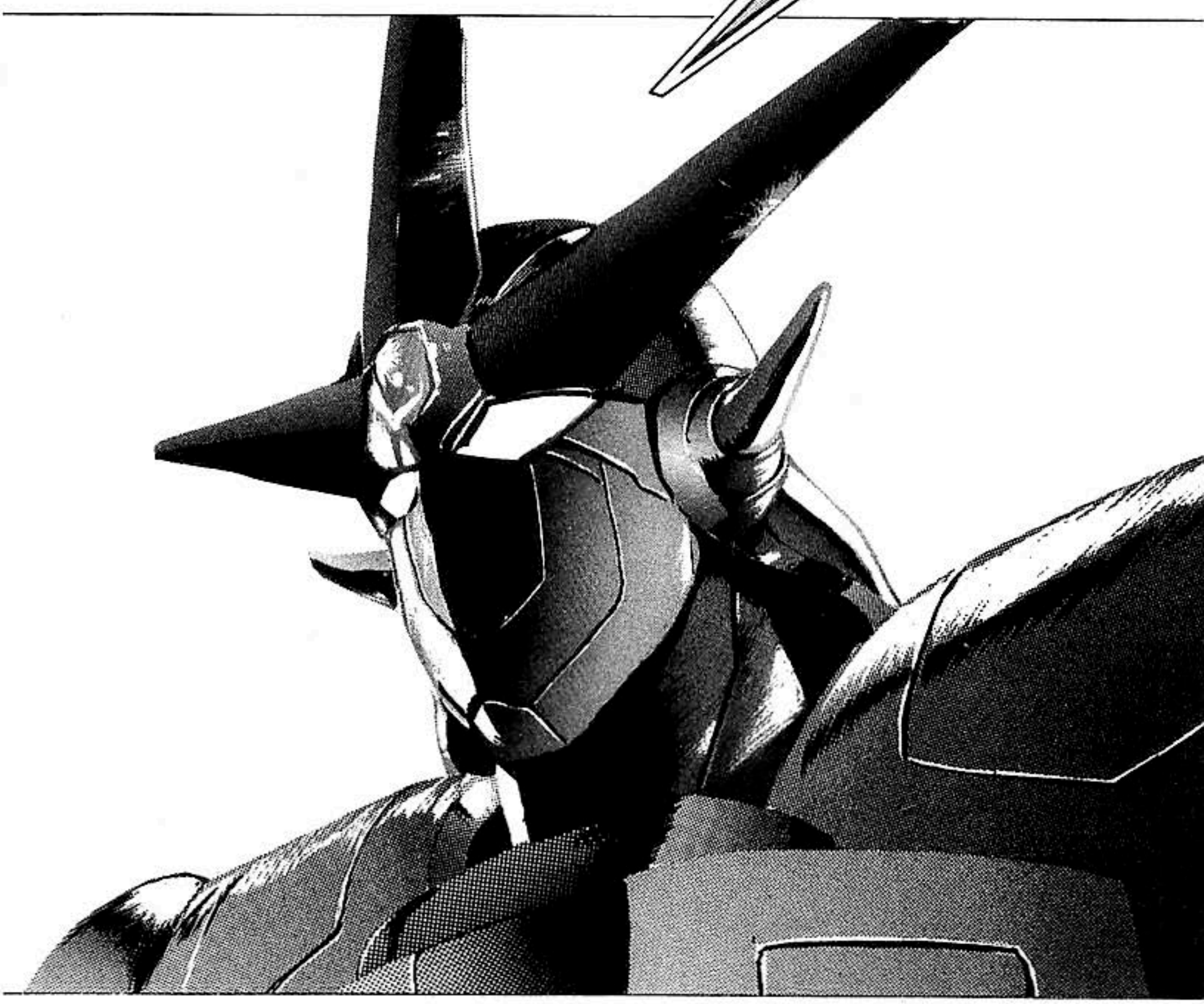

Trabajo Original **GO NAGAI**

Autor **KEN ISHIKAWA**

7MA DIVISIÓN DEL EJÉRCITO ESTADOUNIDENSE - 45 000 SOLDADOS.

LAS TROPAS SE REUNÍAN A 3KM DE LOS CAMPOS DE PETRÓLEO DE PRUDHOE BAY.

PRUDHOE BAY

ANCHORAGE

¡PREPÁRENCE PARA EL BOMBARDEO!

BOOM

¡FUEGO!

¡ESTO ES IGUAL QUE EL ATAQUE EN IRAK!

GNNN-!

NNG!

¡¿A QUÉ ESTÁS ESPERANDO?!

¡APOSTÉ TEINTA DÓLARES POR TI!

¡VAMOS, GO!

¡¡YA LO SÉ !!

SI PIERDES... ¡NOS VAN A ECHAR!

GO-!!

¡HAZLO! ¡¡HAZLO!!

¡¡IDIOTA! ¡ACASO CREES QUE ESO VA A DETENERME!

¡PARA! ¡TE VAS A ROMPER LA MUÑECA!

¡VOY A SEGUIR GANAR!

¡¡A POR ÉL, GAI!!

¡HIJO DE PUTA-!

¡VAYA! ¡SIGUE LUCHANDO!

NO ES NORMAL QUE RECURRAN A LOS GOLPES ...

¡PARECEN PERROS DE PELEA!

¡VAMOS! ¡¡MÁTA-LO!!

¡NO ME IMPORTAN TUS TRUCOS SUCIOS! ¡¡LA JUSTICIA PREVALECERÁ!!

AAH!

VOLVA-MOS AL TRABAJO ...

OW! OW!!

DISCULPE ...

GRR-!

SI SE QUIEREN MATAR, TOMEN, ESTO AYUDARÁ.

¡¿QUÉ ...?!

EL EJÉRCITO ESTADOUNIDENSE Y LAS BESTIAS METÁLICAS HAN EMPEZADO A PELEAR EN ALASKA.

EH...

UUH ...

¡LAS TROPAS EN PRUDHOE BAY TAMBIÉN HAN SIDO DERROTADAS!

¡EL CRUCERO WISCONSIN Y EL PORTAVIONES NUCLEAR ROOSEVELT HAN SIDO HUNDIDOS!

¡REALMENTE QUIERE DESAFIAR AL MUNDO!

ASÍ QUE RANDO ESTÁ EN CONTRA DE ESTADOS UNIDOS...

!!

¡¿HAN VISTO EL PODER DE MI EJÉRCITO?!

¡JA JA JA!

¡¡HA ACABADO CON LA ARMADA MÁS PODEROSA DEL MUNDO!!

RANDO !!

Y EN TRES MESES... ¡EN TRES MESES-! ¡LES PROMETO QUE ESTADOS UNIDOS SERÁ MÍO!

¡EN TRES SEMANAS, DOMINARÉ ALASKA Y CANADÁ!

UNA COSA ES SEGURA ...

SI PARTICIPA ALGÚN OTRO EJÉRCITO EN ESTE CONFLICTO...

¡NO ME IMPORTA!

¡VENGA YA!

¡JEJE!

¡Y EN TRES MESES, ESTADOS UNIDOS ESTARÁ A MIS PIES!

¡MI EJÉRCITO ES EL MÁS PODEROSO EN LA HISTORIA DE LA HUMANIDAD!

Y EN ESE MOMENTO, TENDRÁN ANTE USTEDES...

¡AL AMO DEL MUNDO!

¡ESOS SON SUS SOLDADOS ...!

OH!

¡¿QUÉ?!

¡PRESIDENTE ...!

¡PORQUE ESTE SERÁ EL MAYOR JUEGO DEL MUNDO!

...¡VAMOS A JUGAR!

JA JA JA ...

ASÍ QUE, HUMANOS ...

¡CONTEMPLEN TODOS!

¡APRENDAN DE SU DES-TRUCIÓN!

DE VERDAD... ¡DE VERDAD PIENSA ATACAR A TODO EL MUNDO!

ESTÁ SEGURO DE SI MISMO.

RANDO NO ES ALGUIEN QUE SE ANDE CON BROMAS.

AH!

¡NO PUEDE SER!

¡ES MI HERMANO! ¡MI HERMANO SHINICHI!

UH?

OYE, SHO, ¡NO HAGAS BROMAS DE MAL GUSTO!

PERO... SHINICHI ESTÁ MUERTO.

...

HAYATO !!

ÉL MURIÓ DELANTE DE MIS OJOS.

ES UN CYBORG.

¡¡ESTÁ VIVO!!

¡PERO ESE ES MI HERMANO!

ESO SOLO ES UNA MARIONETA TRAÍDA A LA VIDA GRACIAS A LA TECNOLOGÍA DE RANDO.

SHINICHI ESTÁ MUERTO.

CÁLMATE, SHO.

¡ES SHINICHI!

¡¡PAPÁ... PAPÁ!!

PERO ...

¡¿QUÉ TIENEN TODOS QUE VER CON RANDO?!

¡¿QUÉ SIGNIFICA TODO ESTO?!

¡CORONEL!

¡MIRA SUS OJOS! YA NO QUEDA VIDA EN ÉL.

¡PERO YO NO VOY A ARRIESGAR MI VIDA CONTRA ESOS MONTRUOS SIN SABER QUE ESTÁ PASANDO!

GAI, PUEDE QUE A TI NO TE IMPORTE...

AH-

¡CÁLMATE, GO!

...

¡AÚN NO SABEMOS NADA!

NO IMPORTA QUE HAYAS DICHO HACE UN MOMENTO ...

¡VAMOS, DI ALGO!

TODO COMENZÓ HACE QUINCE AÑOS...

JUNTÓ FONDOS DE TODOS LOS GOBIERNOS

...

Y REUNIÓ UNA FACCIÓN DE ELITE CONFORMADA POR CIENTÍFICOS, INGENIEROS Y SOLDADOS.

ALRICH ZIE RANDO. UN BRILLANTE CIENTÍFICO ALEMÁN, HIZO QUE SE CONSTRUYERA UN ENORME CENTRO DE INVESTIGACIÓN EN EL POLO NORTE- LA ZONA VEGA.

EL PROYECTO SE SUPONÍA QUE SERÍA UN PUNTO DE PARTIDA PARA LOS GRANDES DESCUBRIMIENTOS DEL SIGLO...

...YA SEA EN EL ESPACIO, LA CIENCIA, LA ECONOMÍA O LA GUERRA.

GRACIAS A LA AYUDA DE TODOS ESTOS CIENTÍFICOS

...

...RANDO PUDO CONSTRUIR ESTA INSTALACIÓN POLAR.

ESE LUGAR OFRECÍA LA OPORTUNIDAD DE CREAR UN FUTURO BRILLANTE.

SHO, QUE SOLO TENÍA CINCO AÑOS, Y SHINICHI TAMBIÉN FUERON TRAÍDOS A LA INSTALACIÓN.

EL PROFESOR TACHIBANA ERA EL LÍDER DEL EQUIPO DE INVESTIGACIÓN CIENTÍFICA.

YO ERA PARTE DEL EQUIPO DE INVESTIGACIÓN MILITAR.

JAPÓN PARTICIPÓ POR DOS AÑOS.

AH! PROFESOR RANDO.

PROFESOR TACHIBANA.

EL GRUPO JAPONÉS TRABAJABA EN UN ROBOT CAPAZ DE AVENTURARCE EN EL ESPACIO.

¿CÓMO VA SU TRABAJO?

Getter Robo Go 2

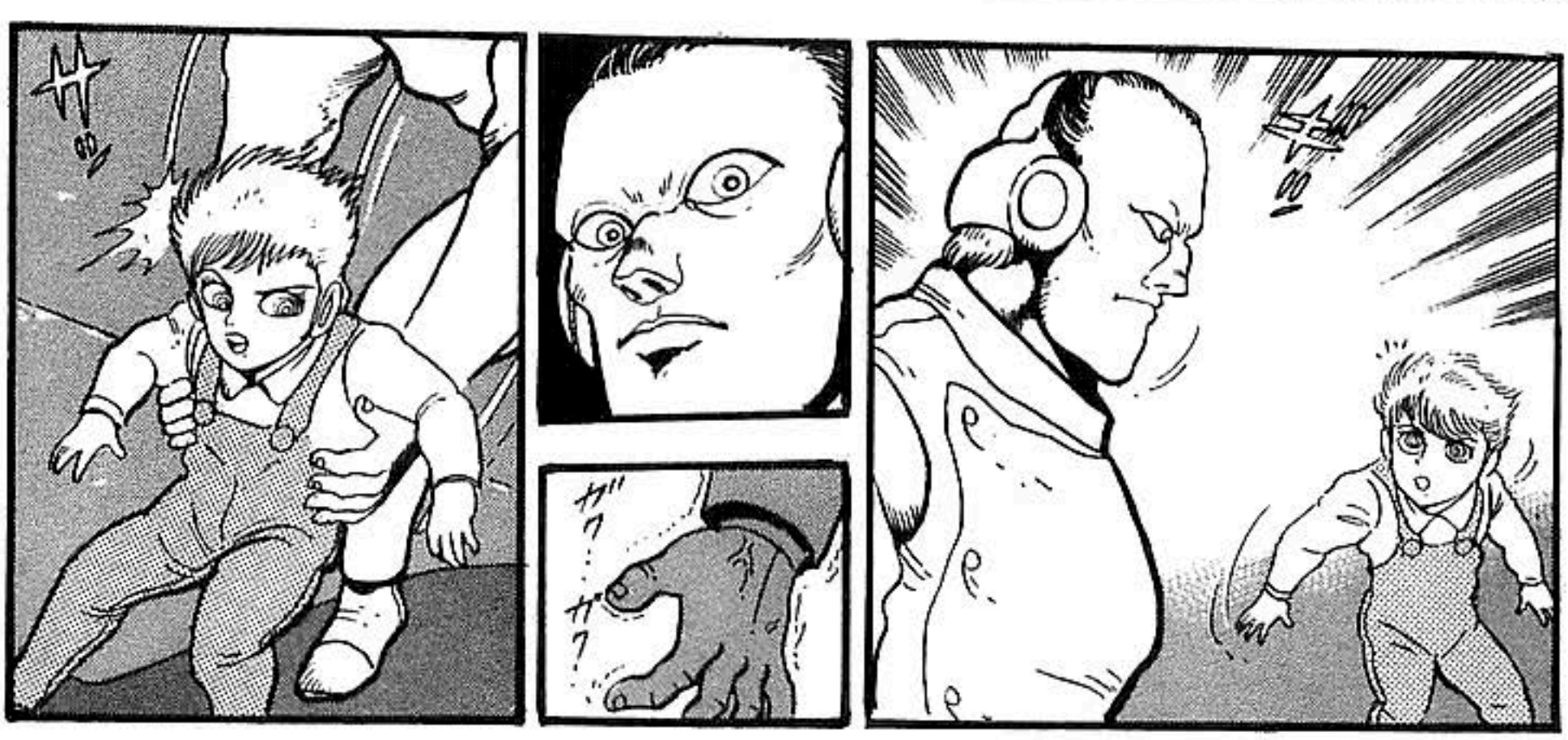

SU MIRADA ESTÁ MUERTA.

ESAS PERSONAS ESTÁN MUERTAS.

OYE, HAYATO ...

¡JA JA! ME GUSTARÍA PROBARLO UNA VEZ TERMINADO.

¡LA ENTRADA NO ESTÁ PERMITADA!

¡SE DIRIGE AL BLOQUE 35!

ガチャ

ESTÁ BIEN.

¿PROCEDEMOS CON LOS JAPONESES?

LA TRANSFORMACIÓN DE LOS ITALIANOS Y LOS AUSTRALIANOS ESTÁ COMPLETA.

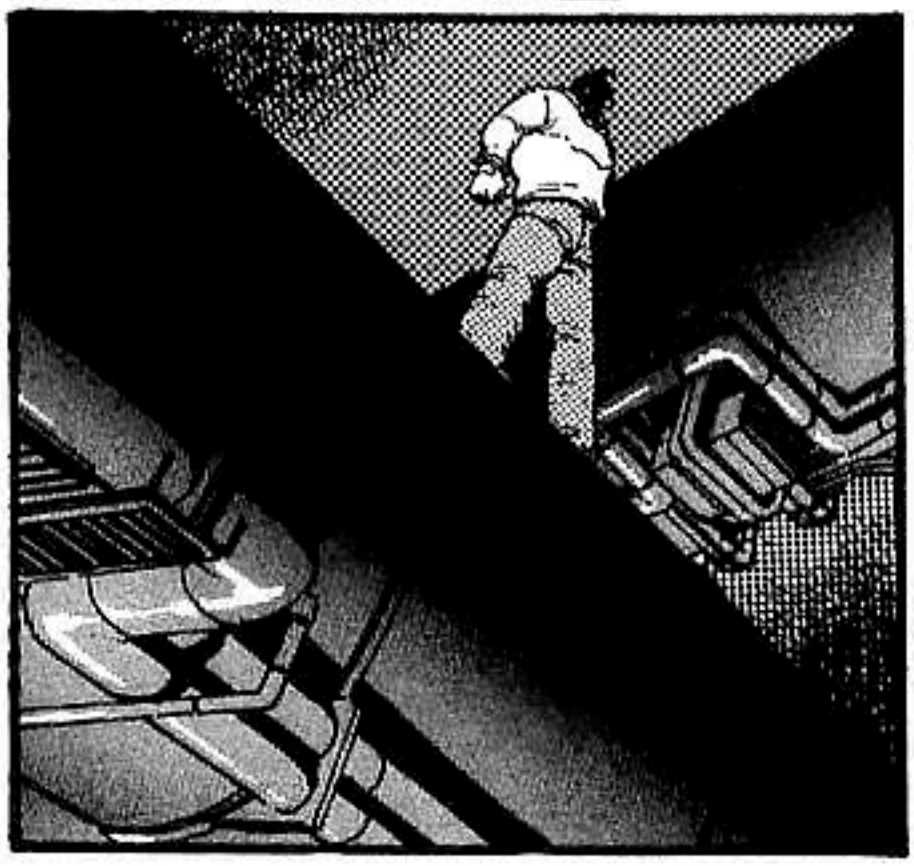

TENGAN CUIDADO CON ELLOS.
..MUY IMPORTANTE PARA MIS PROYECTOS.
SU ROBOT ES...

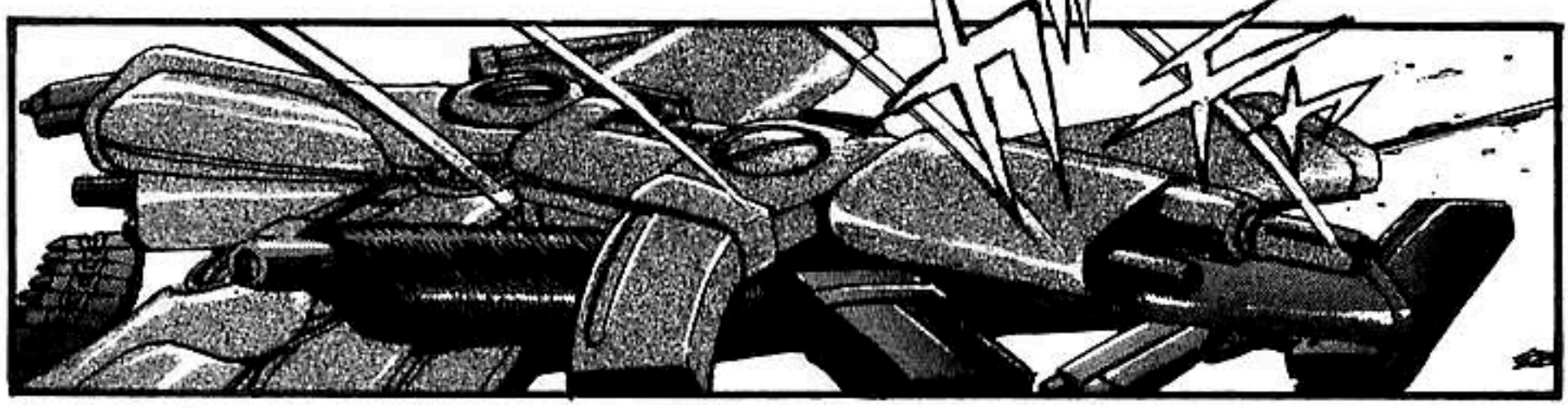

¡LLÉVATE SOLO LO INDISPEN-SABLE!
UN SUBMARI-NO NOS ESTÁ ESPERANDO EN EL PUERTO CUATRO.

¡SHINICHI! ¡DESPIERTA A SHO Y PREPÁRATE, NOS VAMOS!
HAYATO !?

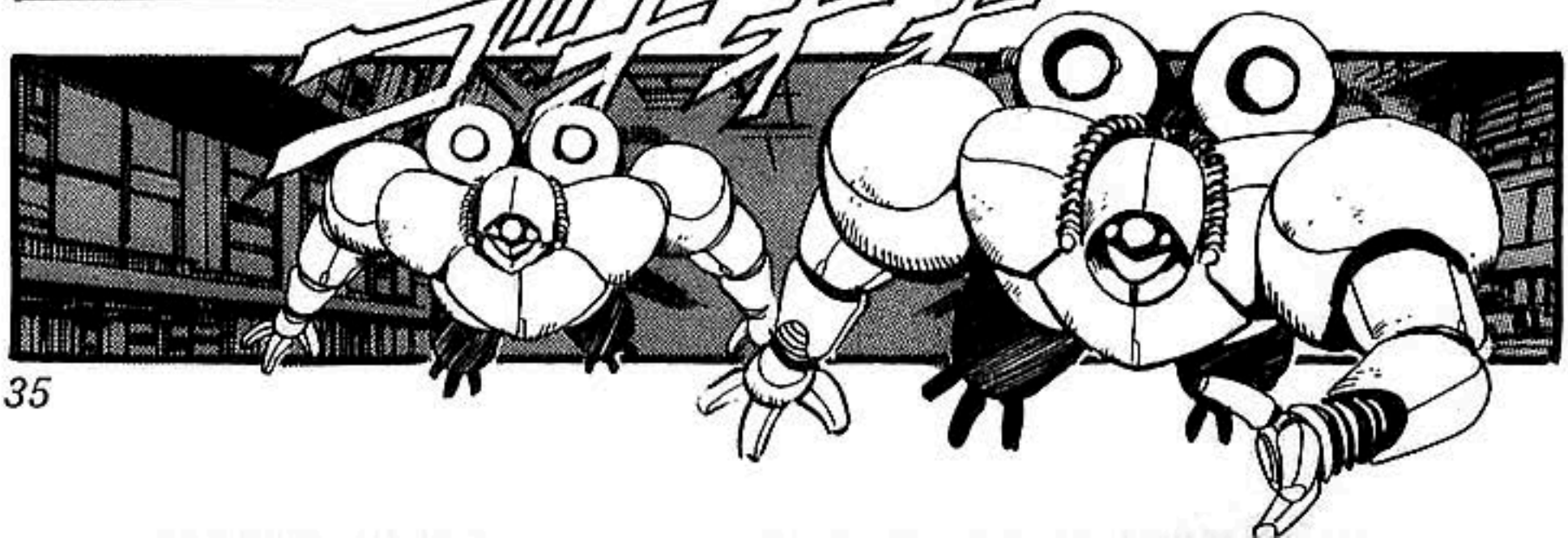

¡DEBERÍAN SER SUFICIENTE PARA ACABAR CON ESTE LUGAR!

¡HE PUESTO EXPLOSIVOS POR TODOS LADOS!

¡¿QUÉ HAY DE TI?!

SHINICHI, TE LOS ENCARGO.

TODAVÍA TENGO UN ASUNTO PENDIENTE.

¡SIGAN HASTA LA PUERTA CUATRO!

¡DETENGANLOS! ¡¡NO DEJEN QUE ESCAPE NINGUNO CON VIDA!!

¡PROFESOR RANDO! ¡¡ESTÁ DEMASIADO EXPUESTO!!

¡NO VOY A PERMITIR QUE DES-TRUYAN MI PRECIOSA BASE!

DAMN-!

¡¡MÁTEN-LOS A TODOS!!

¡MÁTEN-LOS!

GYAA!

¡EL CAMINO A LA PUERTA CUATRO ESTÁ BLOQUEADO!

¡¿QUÉ ESTÁN HACIENDO?!

BIEN, ESTOY CONECTADO A LA COMPUTADORA CENTRAL ...

BEEP-BEEP!

BEEP-BEEP!

¡TÍO HAYATO! ¡MI HERMANO ESTÁ ...!

¡¿QUÉ?!

EL MECANISMO DE LA CERRADURA ESTÁ DESACTIVADO.

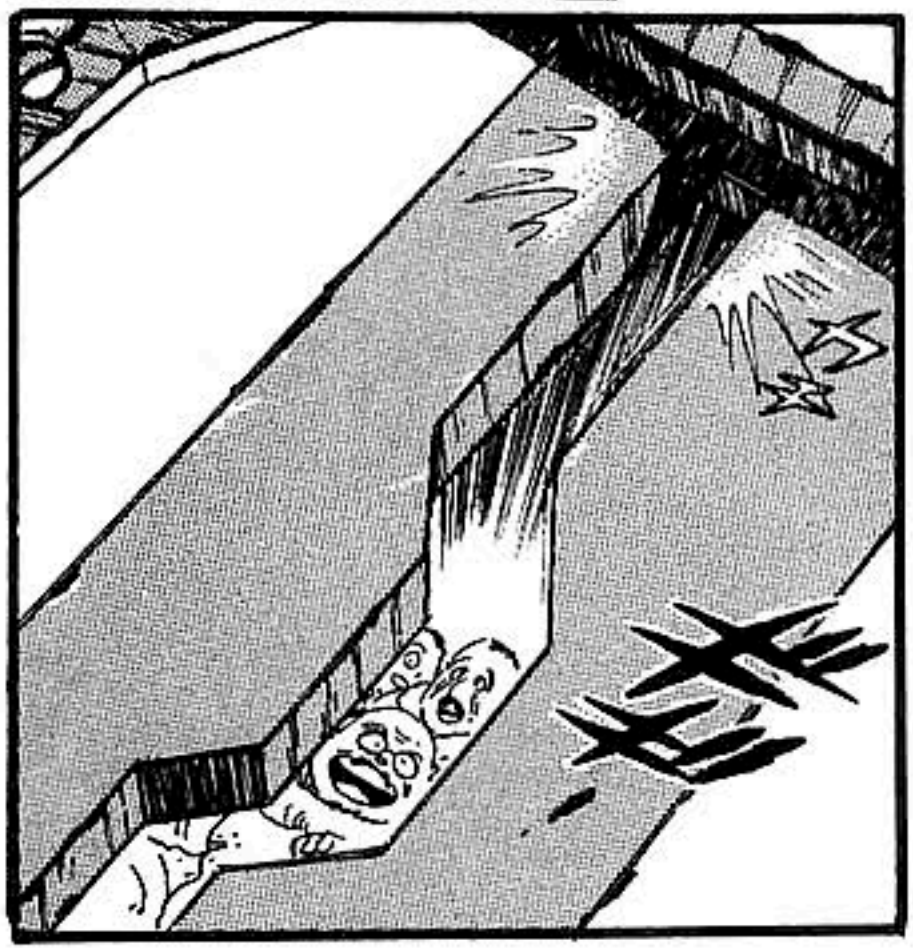

¡YA CASI ESTÁ!
SHIN-ICHI..!

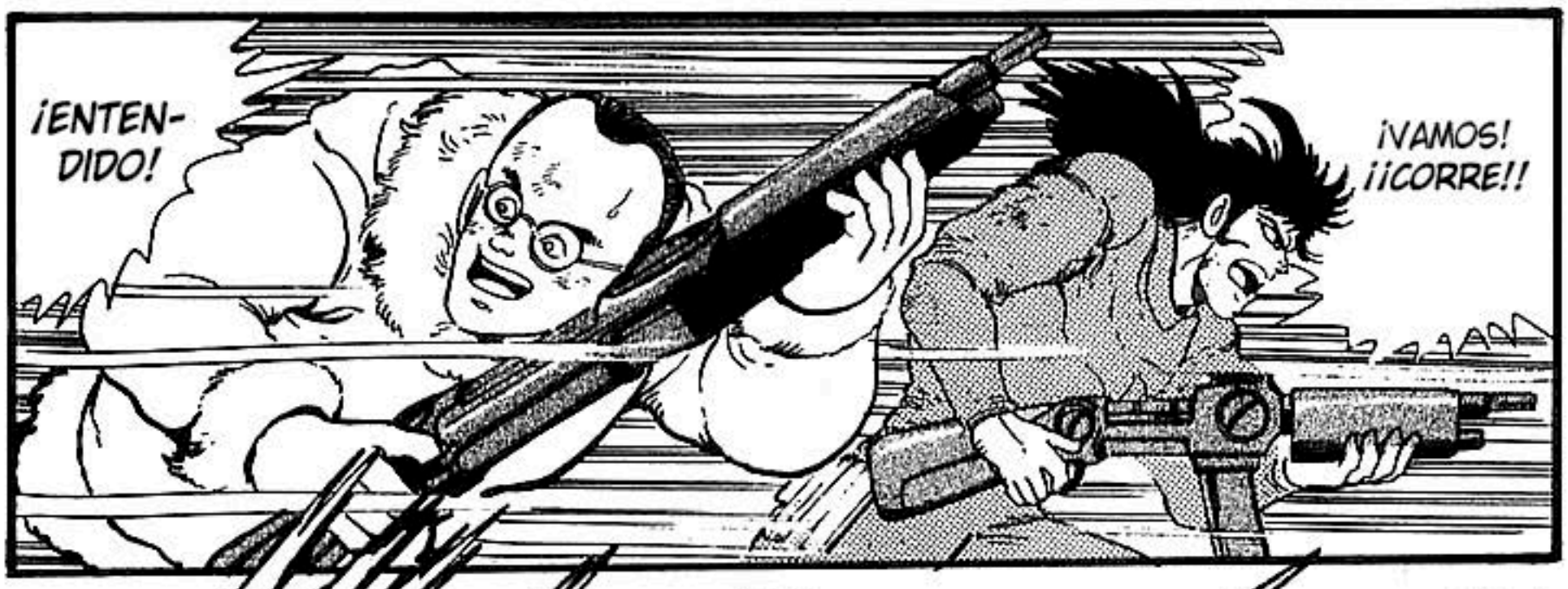
¡ENTEN-DIDO!
¡VAMOS! ¡¡CORRE!!

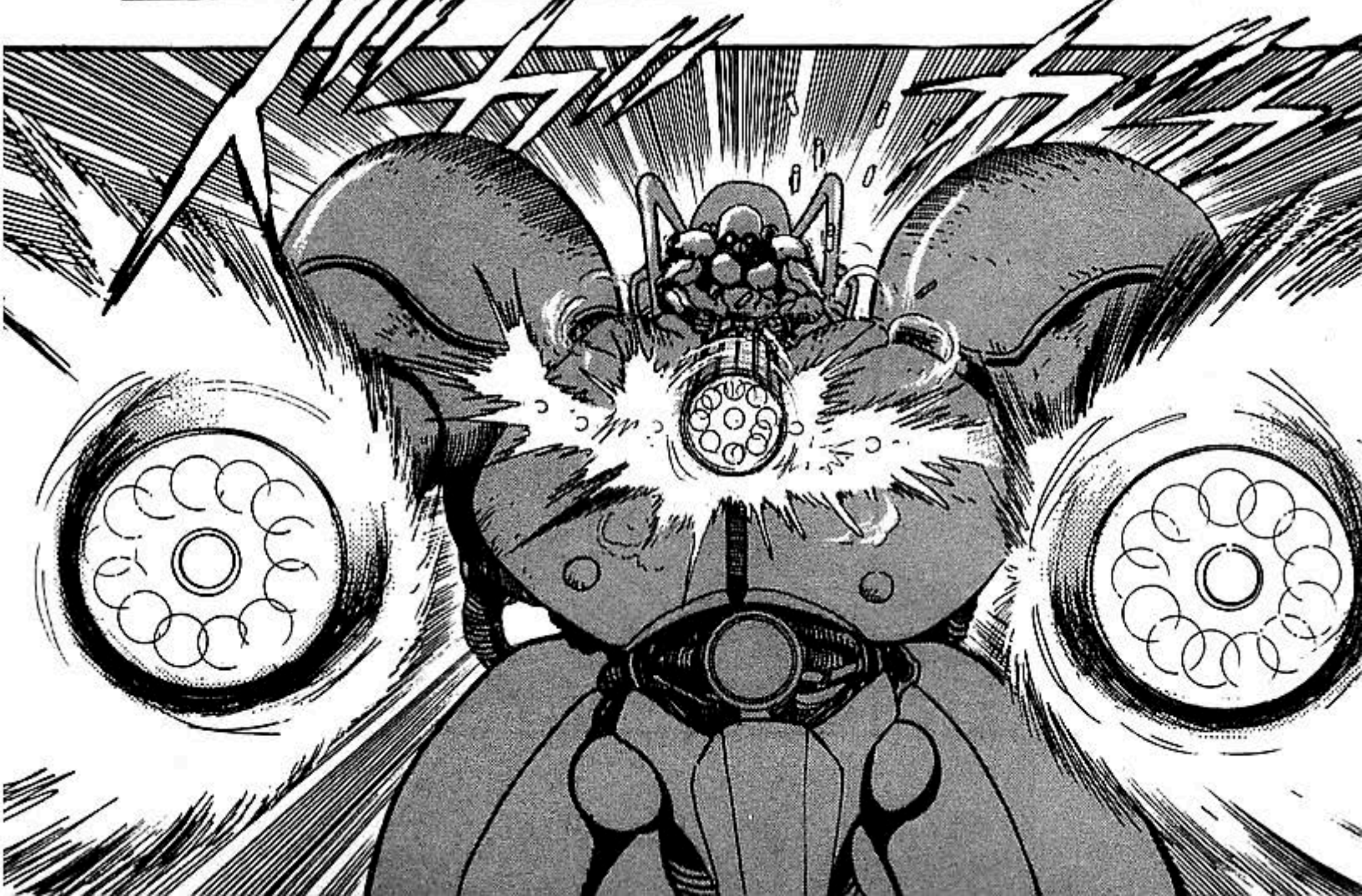

¡HERMANO!

SHIN-ICHI!!

HAYATO...
¡VETE-!
¡DÉJAME!

¡CALLA!
¡¡SI ALGUIEN TIENE QUE MORIR AQUÍ, ESE TENGO QUE SER YO!!

A MI SEÑAL...

...¡CORRE A LA PUERTA CUATRO!

¡EN CUANTO SE ACERQUE, SERÁ SU FIN!

KUZU

AH!

¡HAYATO! ¡¡TÚ ERES EL QUE TIENE QUE VOLVER A JAPÓN!!

¡CREO EN TI!

SHINICHI-!!

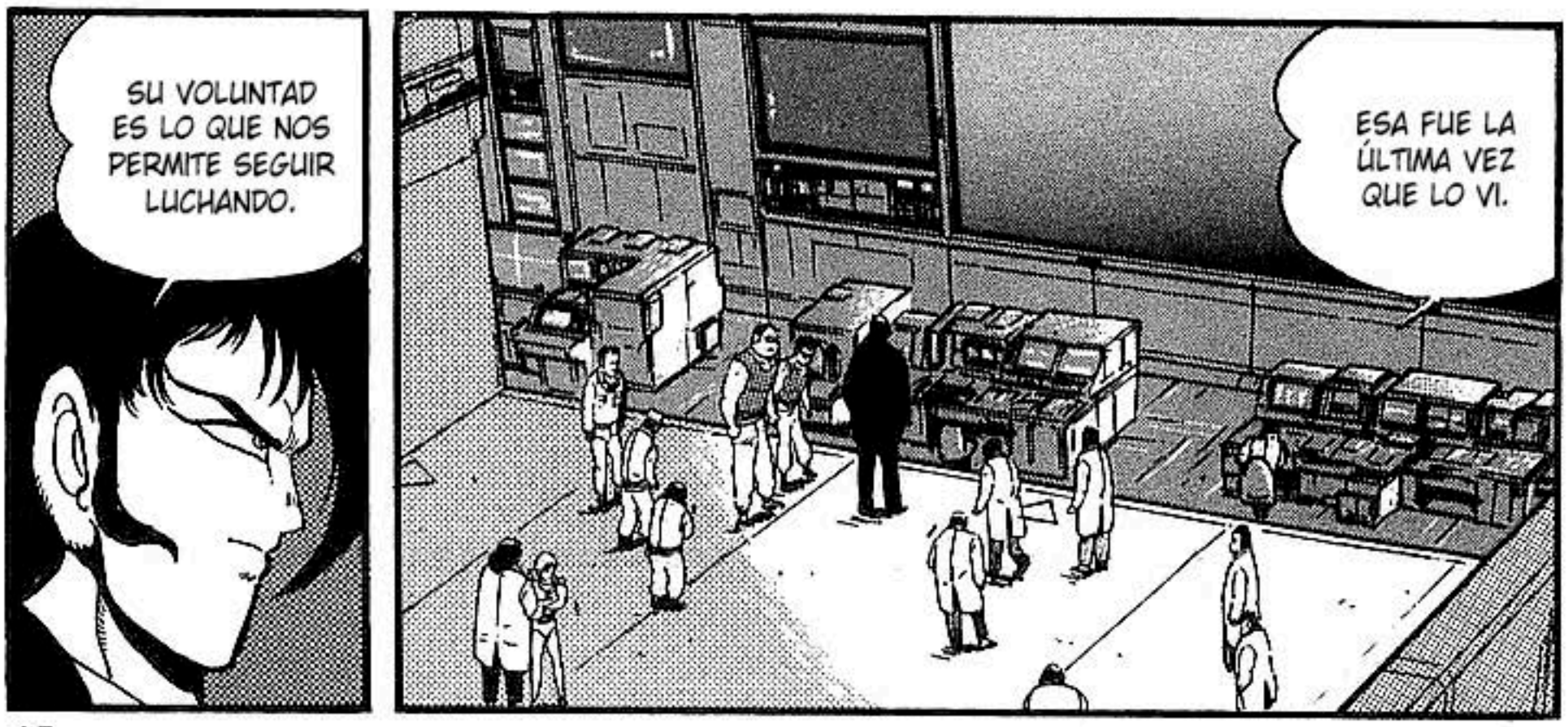
SU VOLUNTAD ES LO QUE NOS PERMITE SEGUIR LUCHANDO.
ESA FUE LA ÚLTIMA VEZ QUE LO VI.

¡¡ES POR ÉL Y POR TODOS LOS QUE FUERON ASESINADOS POR RANDO...

...QUE NOS OPONEMOS A TODA ESTA LOCURA!!

¡DÉJENME SOLA!

SHO... YA SABEMOS TODO.

ES ALGO QUE TE AFECTÓ AL VER A TU HERMANO MORIR ANTE TUS OJOS.

SIEMPRE ME PREGUNTÉ POR QUE ESTÁS TAN TRANQUILA MIENTRAS PELEAMOS.

ASÍ QUE POR ESO TE VOLVISTE PILOTO DEL GETTER...

OYE...

ESTÁS LLORANDO, GAI.

SNIFF-

¡¿ACASO NO TIENES CORAZÓN!?

¡SI LO TUVIERAS, NO ESTARÍAS HABLANDO DE ESA MANAERA!

SÍ...ESO DEBIÓ SER MUY DURO PARA UNA NIÑA TAN JOVEN.

PERO...

...¡ESTA HISTORIA ME INSPIRA!

¡¿QUÉ NO ENTIENDES LO DURO QUE ES ESTO PARA ELLA?!

¡SU HERMANO SE SACRIFICÓ PARA QUE ELLA PUDIERA SOBREVIVIR!

¡¡PERO LA HISTORIA DEL HERMANO DE SHO ME DICE QUE DEBEN PAGAR POR LO QUE HAN HECHO!!

UH-

HONESTA-MENTE...

¡CUANDO VI SU EJÉRCITO ESTABA ASUSTADO!

OOF!

¡NOS ENSEÑARON SU EJÉRCITO PARA BAJAR NUESTRA MORAL!

¡PERO AHORA ES NUESTRO TURNO DE DEVOLVERLES EL GOLPE!

¡VÁMO-NOS-!

¡VAMOS A ENTRENAR PARA DARLES EL SUSTO DE SU VIDA!

¡¿QUÉ NO LO VES?!

UH... ¿A DÓNDE?

¡¡ESTÁS UN POCO LEJOS!!

GO-!

¡GO, VAS MUY LENTO!

OOPS!

WOAH-!

UH...

GO!

¡QUIZÁ NO DEBÍ DECIR NADA!

¡JA! SABES ...

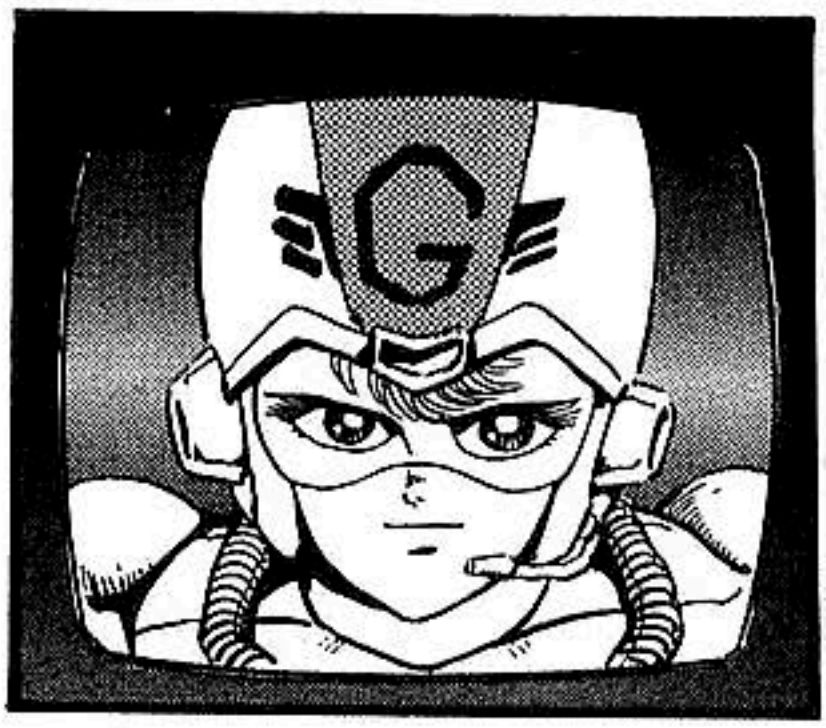

¡¿QUÉ PASA AHORA?!
QUÉ-

¡ALLÁ VAMOS!
¡GRACIAS A TI, ESTOY COMO NUEVA!

¿DIME QUÉ QUIERES AHORA?
UH-!?

GRACIAS POR LO DE ANTES.

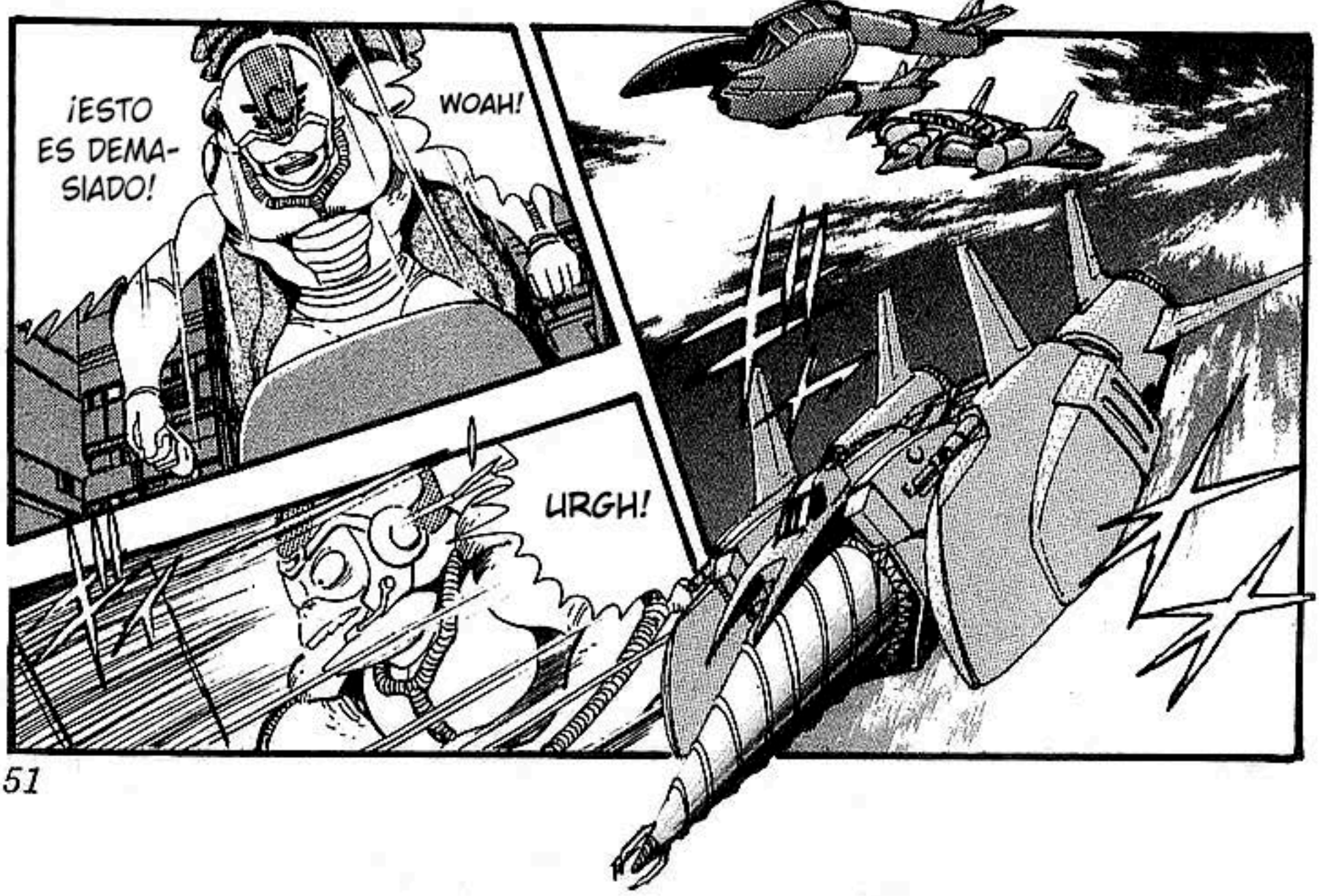
¡ESTO ES DEMA-SIADO!
WOAH!
URGH!

EL ENEMIGO ESTÁ AQUÍ.

G

G

G

¡SÍ!

GO, GAI, SHO.

¿PUEDEN OIRME?

¡OK!

¡VAYAN A COMPRO-BARLO!

NO SABEMOS SI SE DIRIGEN A JAPÓN O A ALASKA.

SE DIRIGEN AL SUR.

SI ENTRAN EN AGUAS JAPONESAS ...

¡PATEENLES EL CULO!

¡ENTEN-DIDO!

¡BIEN! ¡¡ENTOCES SERÁ EL GETTER-2!!

PARA LARGAS DISTANCIAS, EL GETTER-2 ES MEJOR.

¡FORMEMOS AL GETTER-1!

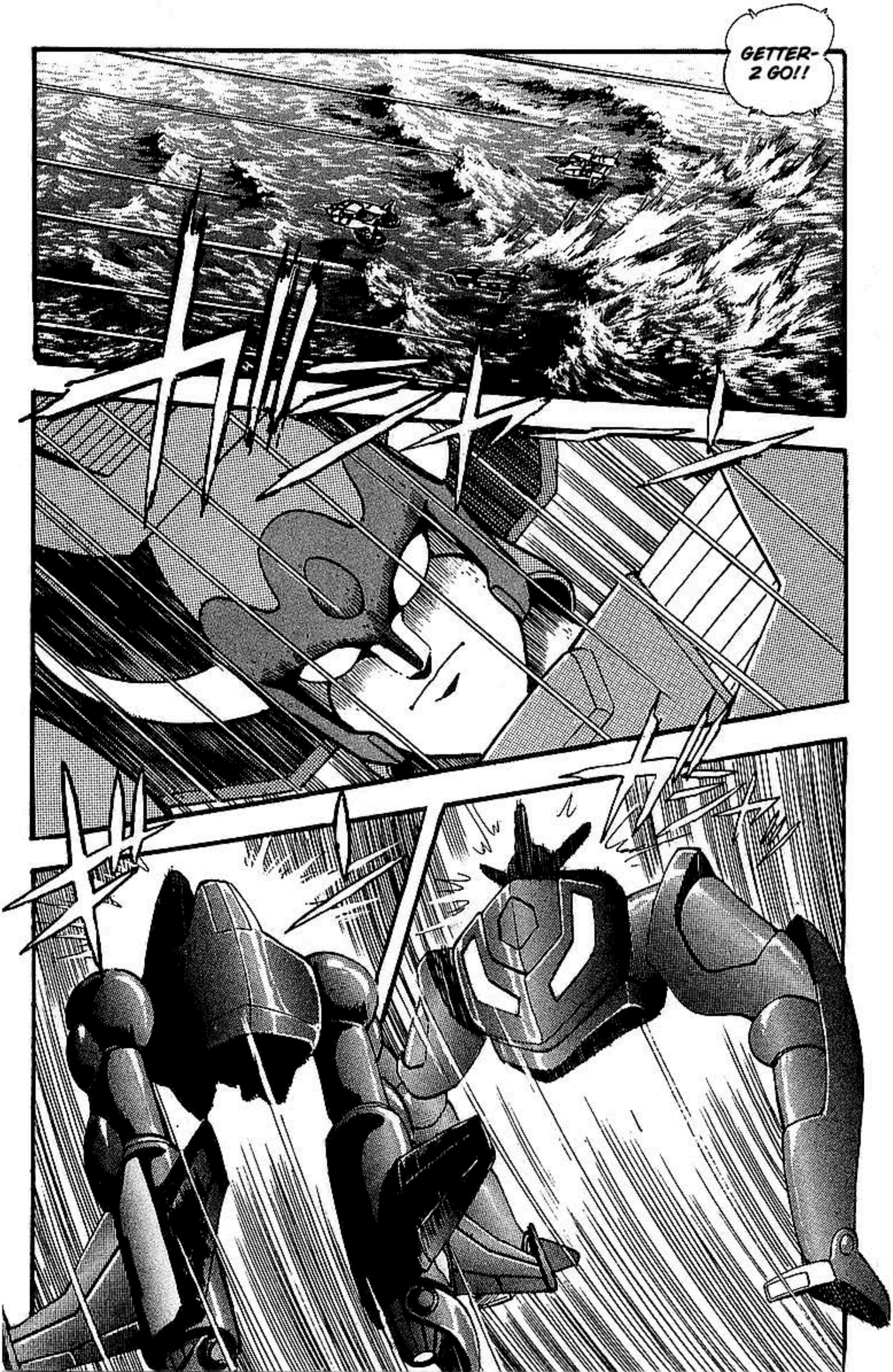
GETTER-
2 GO!!

¡UNA SINCRONIZACIÓN PERFECTA COMO ESTA...

HACE TIEMPO QUE NO PASA!

AHH!!

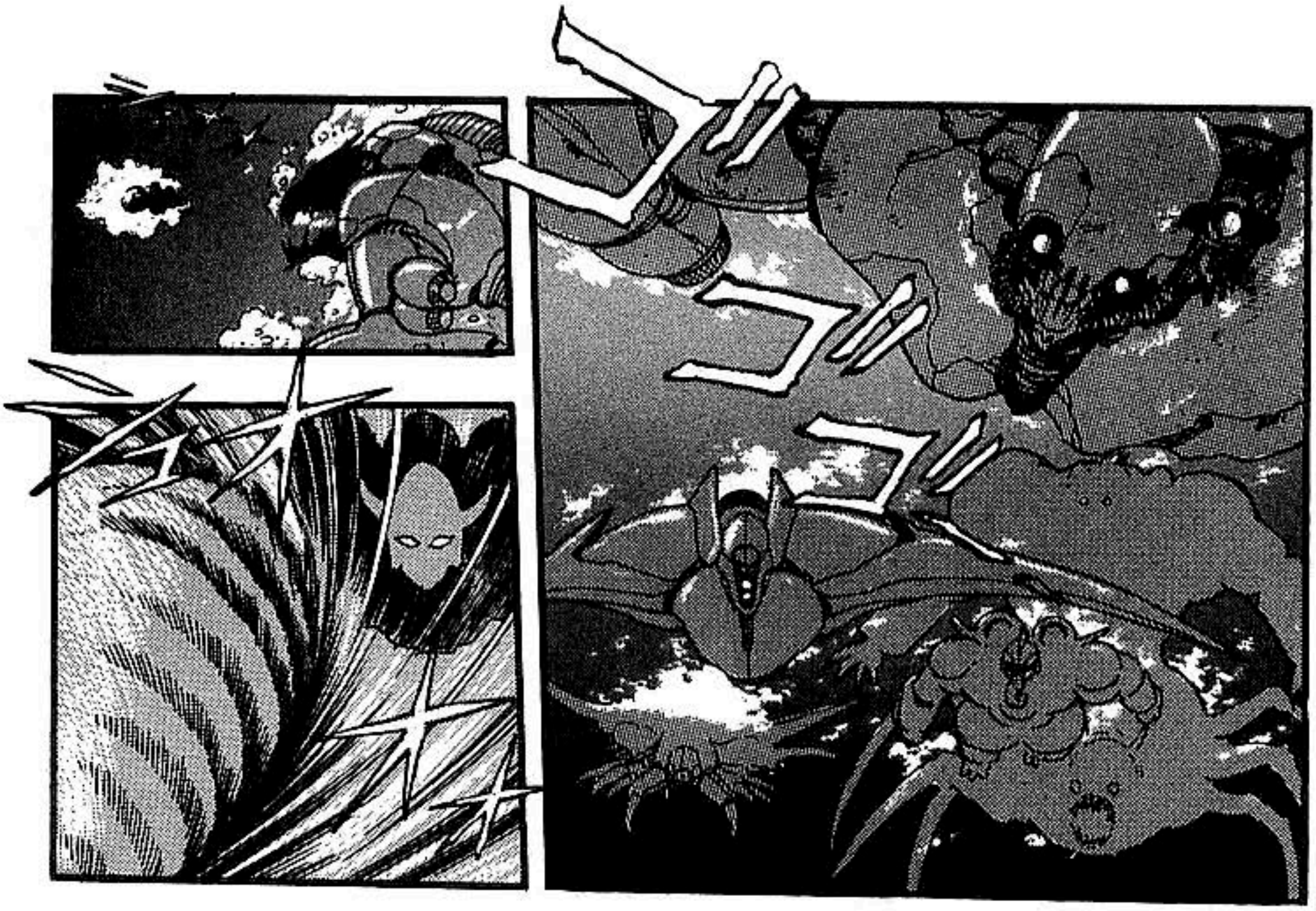

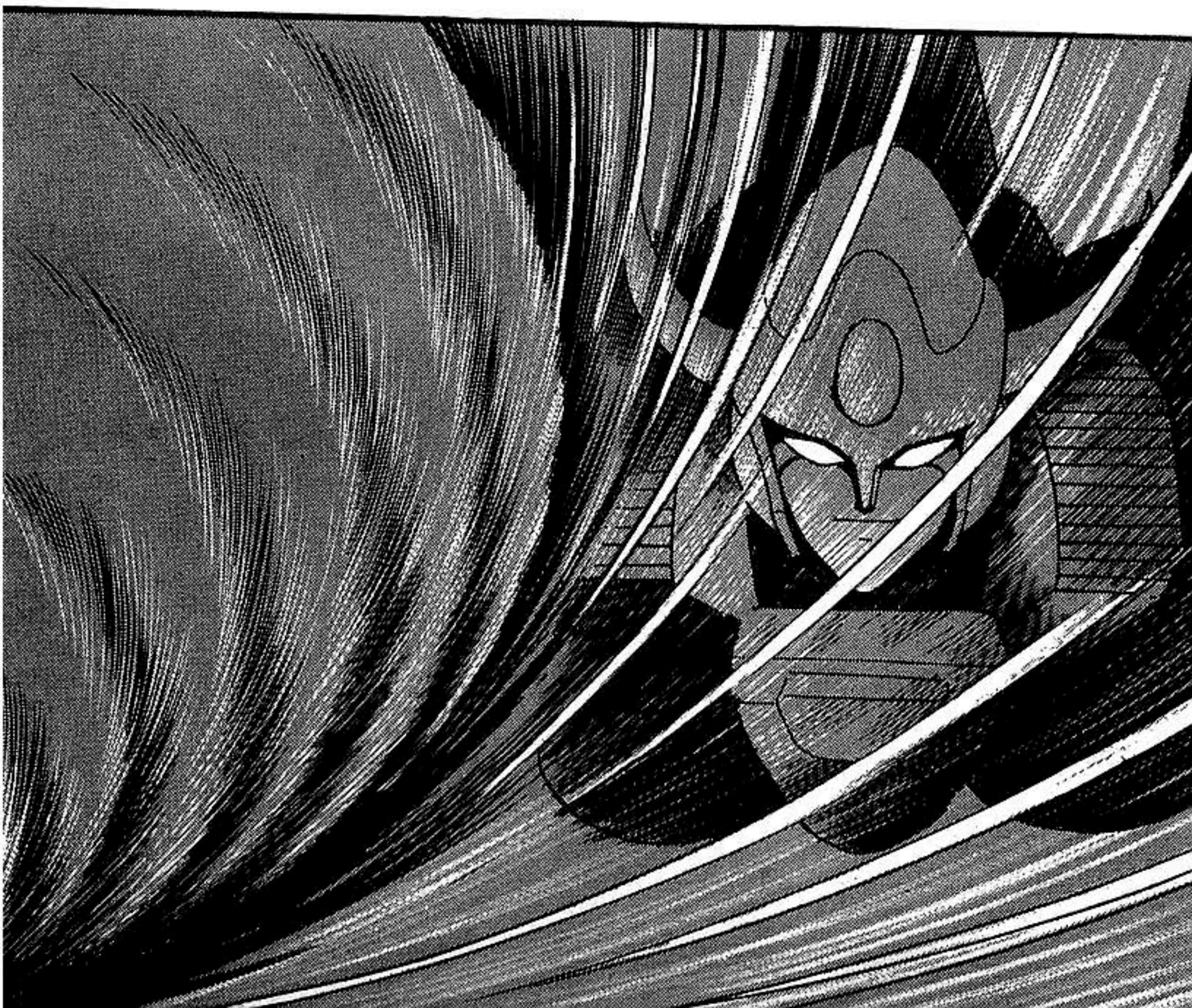

GRAAAHH!

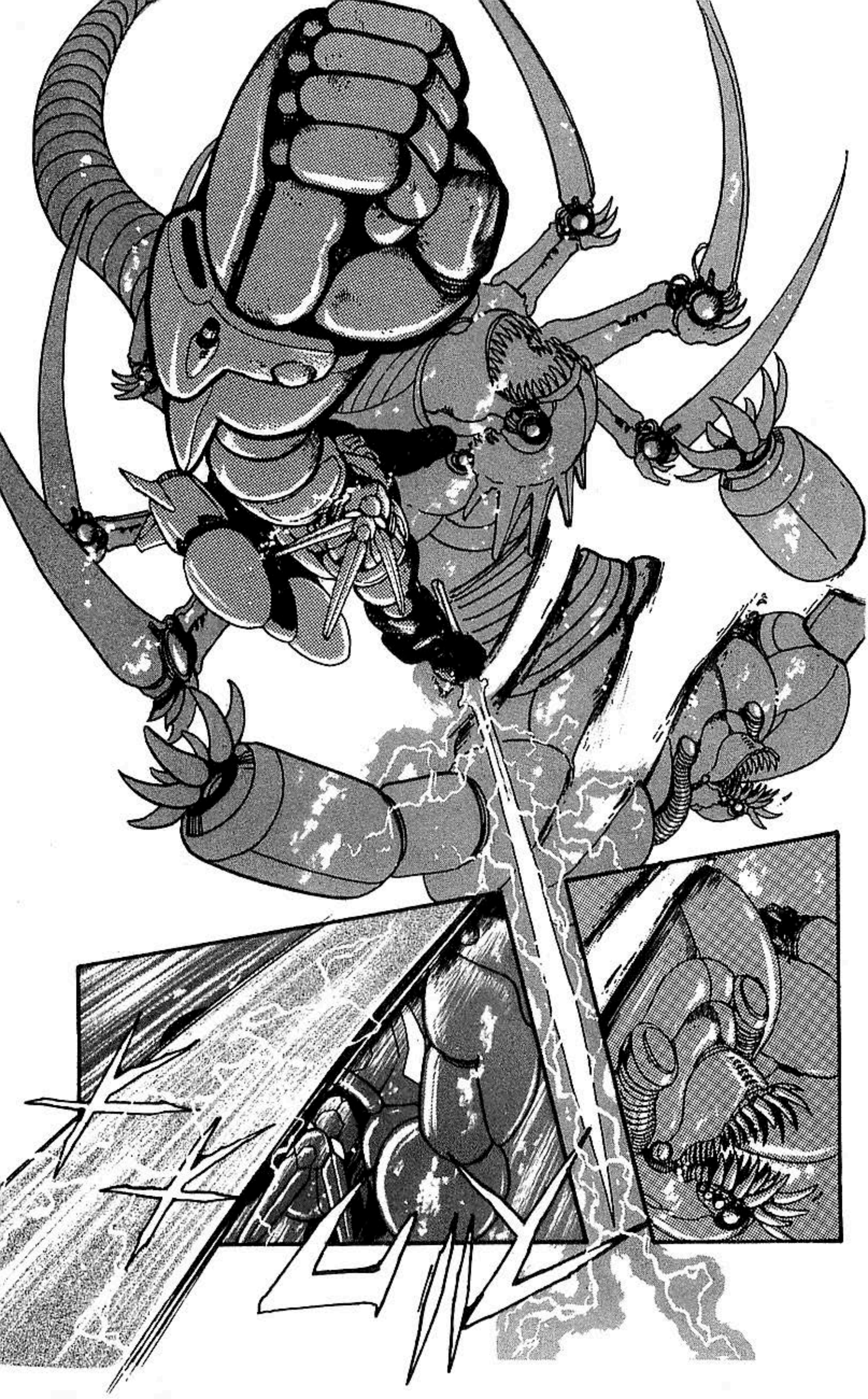

ボッ

ボ ボ ッ

¡NO SUBESTIMES EL PODER DEL GETTER ROBO!

RANDO, ESTA ES UNA ADVERTENCIA ...

INCLUSO SI...

...NOS MANDAS TODAS TUS BESTIAS METÁLICAS...

¡NO VAMOS A PERMITIR QUE LLEGUEN A JAPÓN!

¡¿QUÉ?!

ELLOS YA ESTÁN AQUÍ.

¡¿VIO ESO, CORONEL?!

¡NUNCA DEJAREMOS QUE LLEGUEN A JAPÓN!

GO, SHO, GAI..!

¿CUANTO DAÑO HAN CAUSADO?

¡JODER!

¡¿DE QUÉ ES CAPAZ ESTE ENEMIGO?!

ESA BESTIAS METÁLICAS ERAN UN CEBO.

¿ES UN NUEVO ENEMIGO?

ES LA PRIMERA VEZ QUE VEMOS ALGO COMO ESTO.

NO SABEMOS NADA DE LO QUE PUEDEN HACER.

NO HAY NINGÚN DAÑO POR AHORA.

DISTRITO
SENDAI

DISTRITO AOMORI

DISTRITO AKITA

¿EL EJÉRCITO AÚN NO HA LLEGADO?

¿QUÉ DEMOS-NIOS ES ESO?

ESCUCHÉ QUE HAY OTROS EN MISAWA Y HIROSAKI.

¿ESTÁ TEJIENDO UNA RED?

¿QUÉ ESTÁ HACIENDO?

¡¡NO PODEMOS LLEGAR A USTEDES!!

¡ESTÁN EN TODOS LADOS!

EL CORONEL JIN ESTÁ AL TELÉFONO.

¡CAPITÁN!

HA PASADO TANTO TIEMPO...¡AHORA VERÁN COMO EL EJÉRCITO DE DEFENSA NACIONAL HACE LAS COSAS!

¡¡HOMBRES, A SUS PUESTOS!!

¡RELÚNAN A LAS PERSONAS Y EVACUENLAS AL OESTE!

ESTABA PENSANDO EN COMO DESHACERME DE ELLAS.

NO LAS VEO PELIGROSAS.

CAPITÁN, ¿CÓMO VE A LAS BESTIAS METÁLICAS?

¿DIGA?

...AL MENOS ESPERE HASTA QUE LLEGUÉ.

EL GETTER ROBO SE DIRIGE A SU POSICIÓN ...

TENEMOS QUE ATACARLOS ANTES QUE DESTRUYAN ALGO MÁS.

¡¿PERO QUE DICE?!

¡CAPITÁN! ¡ES MEJOR CONOCER AL ENEMIGO ANTES DE ATACARLO!

¡¡TANQUES, MUÉVANSE!!

¡¿TODOS LISTOS?!

¡GO, APÚRATE! ¡¡TENGO UN MAL PRESENTIMIENTO DE TODO ESTO!!

...PERO NO PODEMOS IR MÁS RÁPIDO!

¡CLARO, NO ME IMPORTA ...

ESTA ES NUESTRA OPORTUNIDAD DE DEMOS-TRAR ¡QUÉ PODEMOS DESTRUIRLO!

¡CÁLLA-TE!

CAPITÁN, ¿QUÉ HAY DE LO QUE DIJO EL CORONEL JIN!

¡¡UNA BOMBA ATÓMICA !!

LA CIUDAD ...

¡REDUCIDA A CENIZAS ...!

NO HAY RASTROS DE RADIOACTIVI-DAD.

ERA UNA BOMBA DE MEGATONES.

HA DESTRUIDO TODO DENTRO DE UN RADIO DE 10KM ...

...Y EL DAÑO CAUSADO HA ALCANZADO LOS 20KM.

¡¿QUÉ HAY DE LAS OTRAS BESTIAS METÁLICAS?!

¡REGRESEN A LA BASE!

¡¡ CORONEL !!

¡¡¡

¡DÉJENLAS TRANQUILAS! ¡¡NO DEBEMOS ACERCARNOS A ELLAS!!

ESTA FUE SOLO UNA DEMOSTRACIÓN.

EL ESPECTÁCULO DE VERDAD COMIENZA AHORA.

CABALLEROS DEL GOBIERNO JAPONÉS ...

¿QUÉ PIENSAN DE MI PODER?

...NO HAY FORMA DE DETENERLO.

UNA VEZ QUE EL AV-58 ES ACTIVADO ...

ESTA ES MI NUEVA ARMA, EL AV-58.

¡SI SE RESISTEN, ACABARÉ CON LA VIDAD DE DECENAS DE MILES DE PERSONAS!

YA NO TIENEN A DONDE HUIR.

SI LO TOCAN, AUNQUE SEA UN POCO ...

EXPLOTARÁ A LA MÍNIMA VIBRACIÓN.

SU PAÍS TIENE...

...GENTE FUERTE Y DISPUESTA

...
¡LES ORDENO QUE SE RINDAN Y ME JUREN LEALTAD!

PRIMER MINISTRO ...

NO QUIERO DESTRUIR SU PAÍS, ASÍ QUE ...

¡HE DERROTADO AL EJÉRCITO ESTADOUNIDENSE EN ALASKA...!

¡CANADÁ ESTÁ SIENDO TOMADA, Y MIS PLANES VAN COMO LA SEDA!

¡¡EL MUNDO YA SIGUE EL RITMO DE MI EJÉRCITO!!

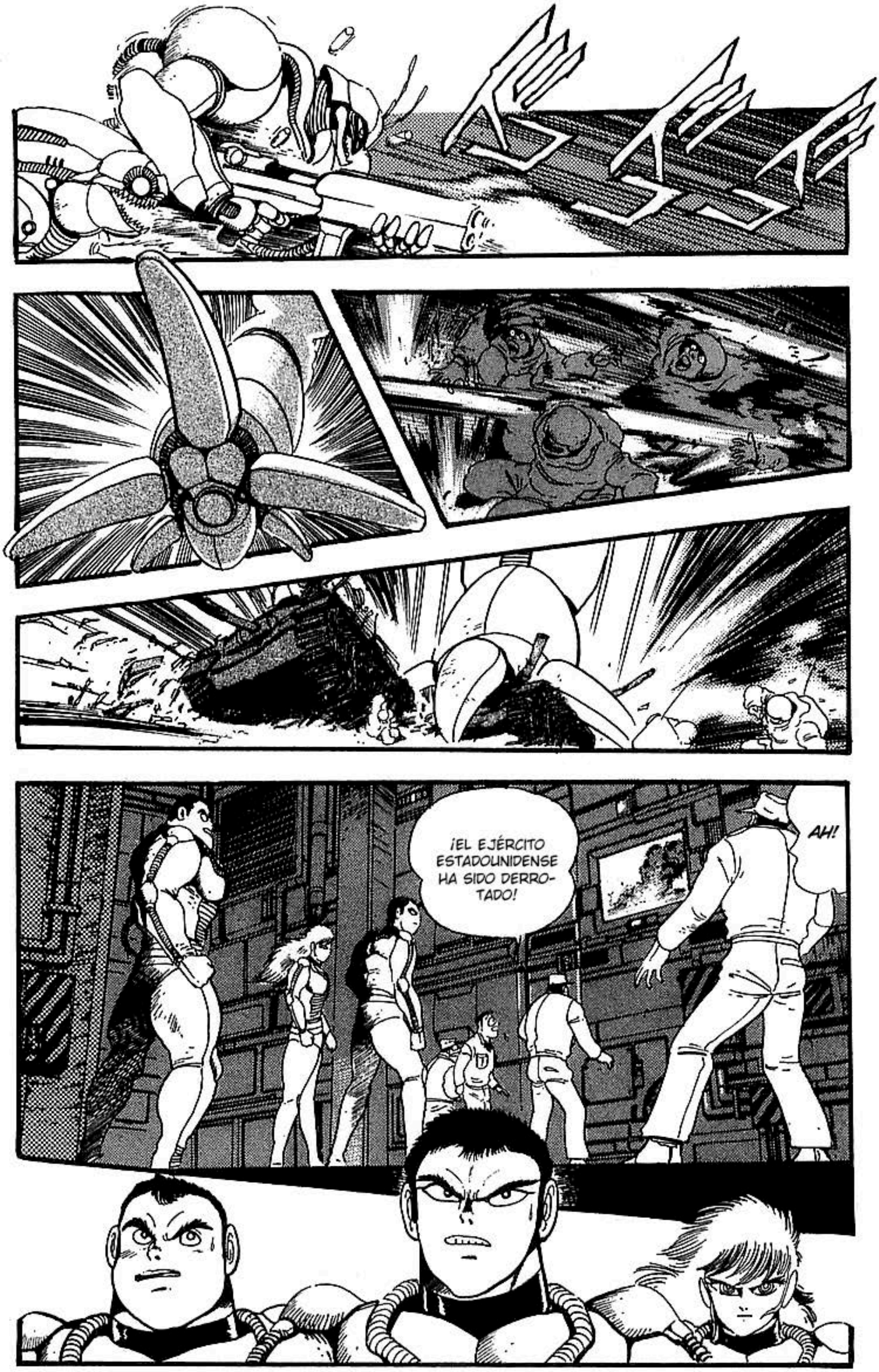
¡EL EJÉRCITO ESTADOUNIDENSE HA SIDO DERROTADO!
AH!

AH-!

¡¿POR QUE SOLO PASAN COSAS MALAS?!

¿QUE QUERRÁ DE NOSOTROS?

CABALLEROS DEL GOBIERNO JAPONÉS, HE AQUÍ MIS INSTRUCCIONES.

TAMBIÉN QUIERO QUE RETIREN TODAS LAS BASES ESTADOUNIDENSES DE JAPÓN.

QUIERO QUE LE ORDENE A SUS TROPAS QUE CESEN EL FUEGO.

DESPUÉS PONDREMOS TODO ESTO EN PAPEL, PERO POR AHORA ...

DE AHORA EN ADELANTE, ESTÁN BAJO NUESTRAS ÓRDENES.

TODOS SUS RECURSOS SERÁN DESTINADOS PARA LA CREACIÓN DE MI EJÉRCITO.

ADEMÁS, NOS DARÁN TODOS SUS FONDOS MILITARES.

...ASÍ QUE LES DARÉ TIEMPO PARA QUE LO PIENSEN.

PERO ENTIENDO LA IMPORTANCIA DE LA MISMA...

TENGO OTRA PETICIÓN QUE HACER ...

¡ESTE TIPO ESTÁ LOCO!

PRIMERO, EL CUARTEL MILITAR DE HOKKAIDO.

SIN EMBARGO, HAY DOS COSAS QUE QUIERO AHORA MISMO.

Y LO SEGUNDO...

¡¡ENTRÉGUENME EL GETTER ROBO!!

¡¡DETONARÉ DOS O TRES BOMBAS Y DESTRUIRÉ MÁS CIUDADES!!

SI NO CUMPLEN LO QUE LES PIDO ...

GO..!?

¿QUÉ LE PASARÁ AL GETTER?

¡ES OVBIO!

¡HAY DEMASIADAS VIDAS EN JUEGO!

ENTONCES, ¡¿EL GETTER VA A...?!

JEFE, ¿QUÉ VAMOS A HACER?

GO!?

¡NO ME HAGAS REIR!

PERO ESOS INEPTOS OFICIALES DEL GOVIERNO NO LO ENTIENDEN.

ES POR ESO QUE FUE UNA DE LAS PRIMERAS COSAS QUE PIDIERON.

ESTÁN ASUSTADOS DE NUESTRO ROBOT.

¡CORONEL JIN!

¡PROFESOR! ¡¡CORONEL JIN!!

ÉL ESTÁ CON EL PROFESOR ...

JODER ...

GO, COMO PUEDES VER, ENCONTRARON NUESTRO PUNTO DÉBIL.

AHORA MISMO, SOY UN POLÍTICO.

¡¿NO ME DIGA QUE LES ENTREGARÁ EL GETTER?!

¿USTED NO IRÁ A...

¡¡SI SE APODERAN DEL GETTER, LO USARÁN PARA DESTRUIR JAPÓN!!

MALDICIÓN, ¡ES OBVIO!

¡VAN A ATACARNOS UNA VEZ TERMINEN CON ALASKA!

¡¡ELLOS NO QUIEREN HACER LO MISMO CON JAPÓN!!

¡TODAS SUS TROPAS ESTÁN EN ESTADOS UNIDOS Y EN EUROPA!

YA NOSOTROS PREVIMOS ESTO.

Y CUANDO ESO OCURRA, ¡¿QUÉ HAREMOS SIN NUESTRO ROBOT?!

NO LE TEMO A LA MUERTE.

¡ESTAMOS EN GUERRA!

¡¿ACASO PIENSAS SACRIFICAR A TODA ESA GENTE INOCENTE?!

GO, LA ESPADA DE DAMOCLES CUELGA SOBRE NUESTRAS CABEZAS.

ESAS BOMBAS ES LA ÚNICA PRESIÓN QUE TIENEN SOBRE EL GOBIERNO.

¡NO QUIEREN PERDER A SUS REHENES!

ELLOS NO VAN A DETONAR MÁS BOMBAS.

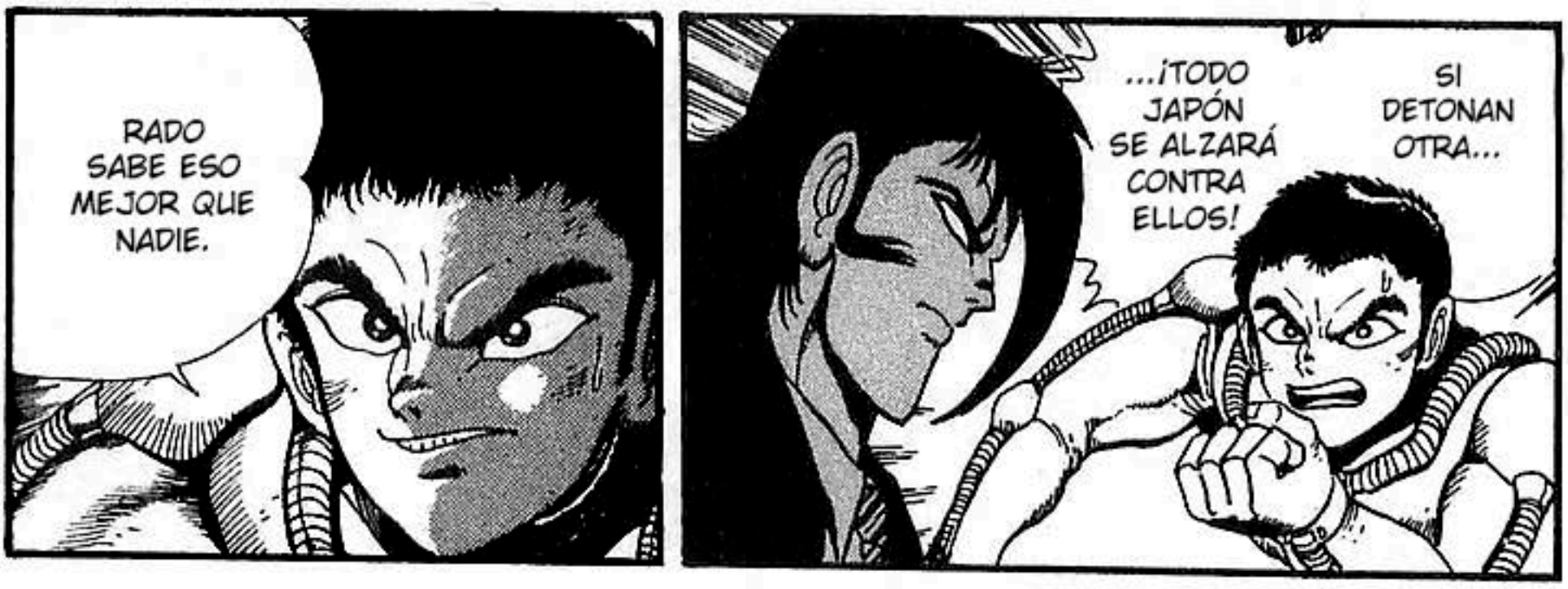
RADO SABE ESO MEJOR QUE NADIE.
...¡TODO JAPÓN SE ALZARÁ CONTRA ELLOS!
SI DETONAN OTRA...

DESTRUIRÁ EL GOBIERNO JAPONÉS.
PERO ...
ES CIERTO, PUEDE QUE NO DETONEN MÁS BOMBAS

CORONEL JIN, CONFÍO EN USTED.

¡EL MINISTRO DE DEFENSA ESTÁ EN LA LÍNEA!
HAYATO ...

¡SÍ!
¡TENEMOS QUE ACTUAR RÁPIDO!
USTED SABE CUAL ES LA SITUACIÓN.

¡LE ENTREGARÁN EL GETTER ROBO A NUESTRO EJÉRCITO!

EL GOBIERNO LO HA DISCUTIDO TODA LA NOCHE Y HA TOMADO UNA DESICIÓN ESTA MAÑANA.

YA NOS DIRIGIMOS A SU POSICIÓN ...

LE PEDIMOS QUE NO SE RESISTA.

PERO SABEMOS QUE USTED PUEDE SER VIOLENTO E IMPREDECI-BLE.

DESCONOCE-MOS SUS OBJETIVOS.

ASÍ QUE ESA ES LA DESICIÓN DEL GOBIERNO...

ENTENDIDO.

TRATE DE ENTENDERNOS.

¡ESE ROBOT SALVARÁ MILLONES DE VIDAS!

GO, ¡¿Y QUÉ PIENSAS HACER?!

¡DE NINGUNA MANERA LE DAREMOS EL GETTER!

¡YA QUE AL PARECER TÚ NO TIENES EL CORAGE PARA HACERLO...!

¡VOY A HACERLO ESTALLAR YO MISMO!

¡¡UN NOVATO COMO TÚ NO ES NADIE PARA ESTAR DÁNDOME ÓRDENES!!

HM.

ESO ES CIERTO ...

¡¡PERO SI NO HACEMOS NADA, CORRERÁ SANGRE DE TODOS MODOS !!

¡¡TÚ NUNCA HAS TENIDO SANGRE EN TUS MANOS, NO SABES EL VALOR DE LA VIDA HUMANA!!

¡HABLAS MUCHO PARA ALGUIEN QUE NUNCA HA ESTADO EN UN CAMPO DE BATALLA!

ESCUCHA ...

¡PERO NO ME LO DIGAS SOLO A MÍ! ¡¡A TODO JAPÓN LE ENCANTARÍA OIRLA!!

¿Y QUÉ PIENSAS HACER? SI TIENES ALGUNA IDEA, ME ENCANTARÍA OIRLA. ¿VAYA?

GO...

¡JAPÓN SERÁ EL PERRO FALDERO DE RANDO PARA SIEMPRE!

SI LES DAMOS LO QUE QUIEREN ...

YO ASUMIRÉ LA RESPONSABILIDAD DE LO QUE PUEDA PASAR.

ESTÁ BIEN.

HAYATO, ÉL...

¡¡CÁLLATE!! ¡¡YO SOY EL ÚNICO RESPONSABLE DE LO QUE ESTÁ POR OCURRIR!!

¡¿GO, QUÉ PIENSAS HACER?!

¡NO ME SIGAN!

¡ME VOLVERÉ UN TRAIDOR A OJOS DEL GOBIERNO JAPONÉS!

¡ME REBELARÉ SOLO!

¡NO PUEDES HACER NADA!

¡NO PUEDES DECIR ESO...!

¡ESO ES TODO LO QUE NECESITAN SABER!

LO QUE VOY A HACER NO TIENE NADA QUE VER CON EL NISAR NI CON EL GOBIERNO.

PERO, ¡GO...!

¡ESTE ES MÍ PROBLEMA! SOY EL ÚNICO CRIMINAL AQUÍ, ¡¿LO ENTIENDEN?!

GO!

¡FIU!

BIEN, CREO QUE ESO ERA TODO.

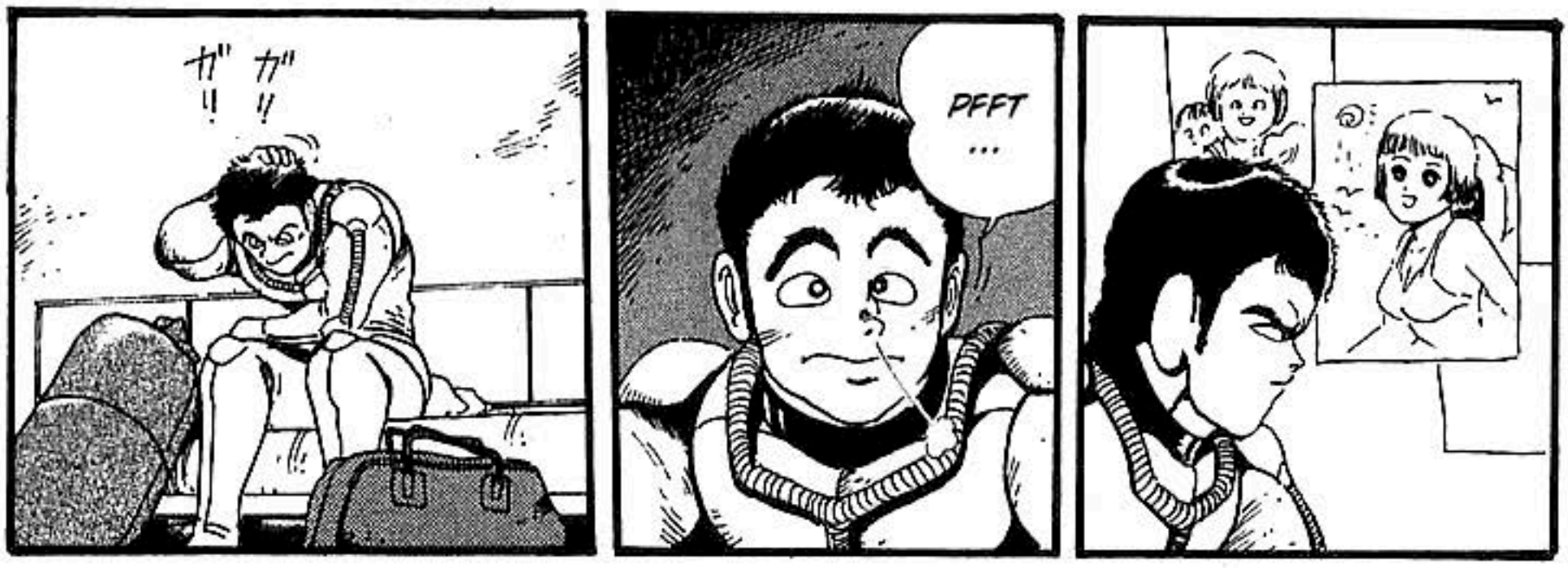
ガ" ガ"
!! !!
PFFT
...

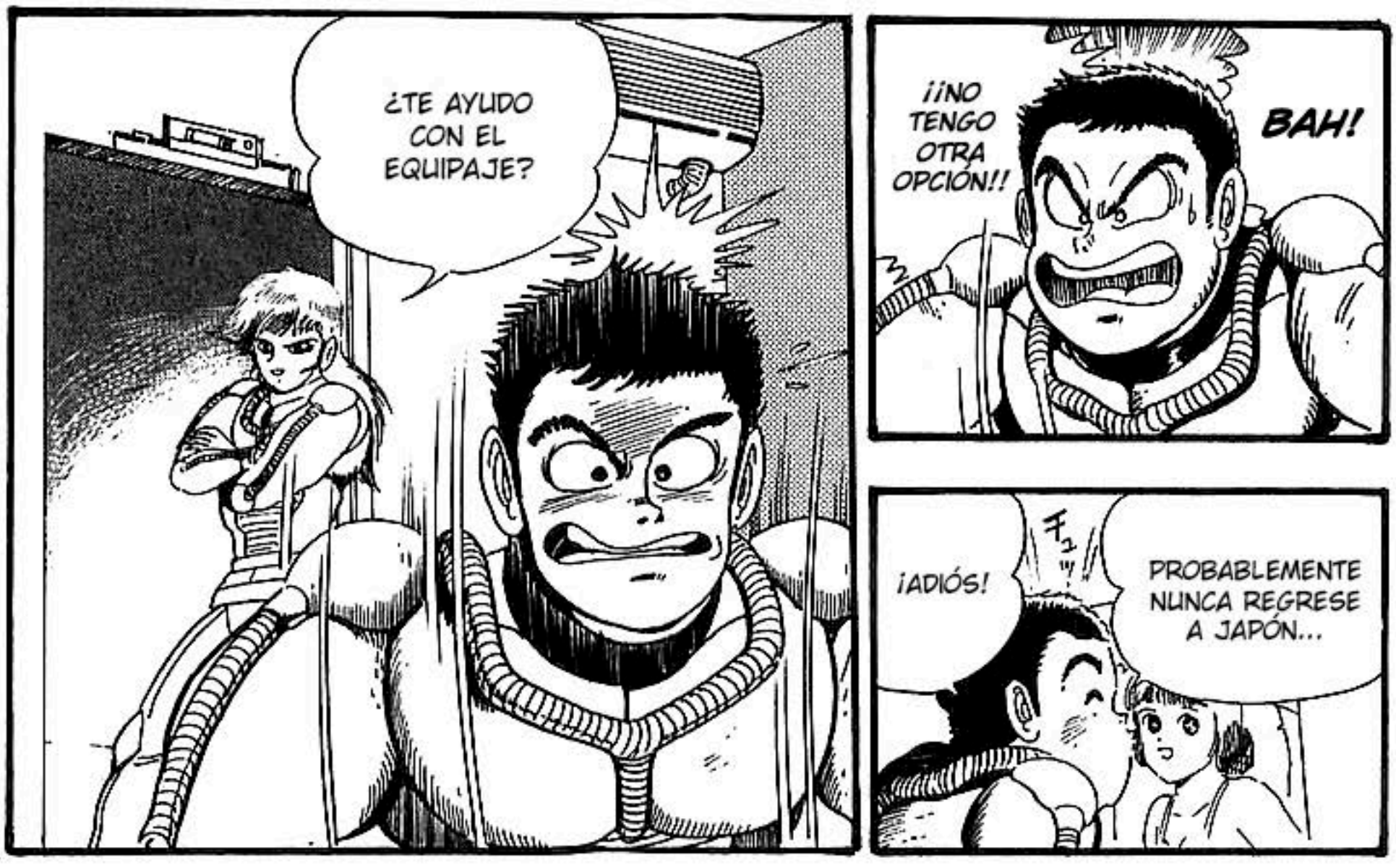
¿TE AYUDO CON EL EQUIPAJE?
¡¡NO TENGO OTRA OPCIÓN!!
BAH!
¡ADIÓS!
フッ
PROBABLEMENTE NUNCA REGRESE A JAPÓN...

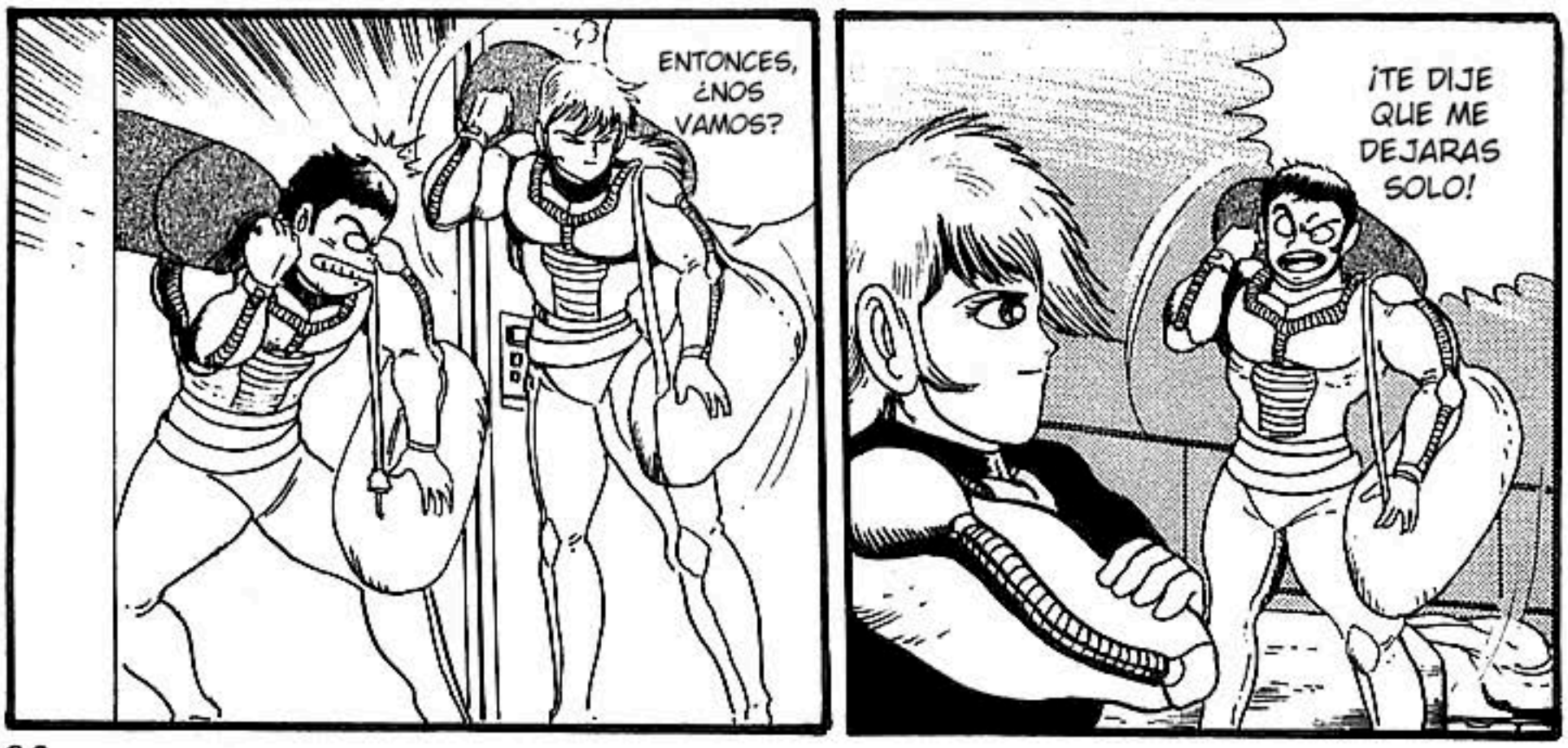
ENTONCES, ¿NOS VAMOS?
¡TE DIJE QUE ME DEJARAS SOLO!

HACE TIEMPO QUE QUERÍA TOMARME UNAS VACACIONES.

PERO SHO, ¡YO SOY EL QUE...!

PARECE QUE LA RESISTENCIA HA FLORECIDO EN ESTE PAÍS.

¡SHO! ¡¿QUÉ CARAJO HACES?!

CALLA, SE LO QUE ESTÁS PENSANDO.

SHO ...

ME VOY DE JAPÓN.

¿QUÉ ESTÁS DICIENDO...?

UH?

ASÍ QUE, ESO ES TODO.

¡¿GAI?!

ES BUENO TENER AMIGOS CUANDO LAS COSAS SE PONEN FEAS.

¡¿QUÉ ES LO QUE VAN A HACER ?!

¡LO MISMO QUE TÚ, IDIOTA!

¡JEFE!

¿QUÉ ESTÁN HACIENDO?

...Y PODREMOS GANAR ALGO DE TIEMPO.

DE ESA FORMA, EL GOBIERNO TENDRÁ UNA EXCUSA...

HM...

ASÍ QUE LA RESISTENCIA LO ROBARÁ Y HUIRÁ DEL PAÍS.

EL GOBIERNO DECIDIÓ ENTREGAR EL GETTER.

¡VAMOS A LLEVARNOS EL GETTER!

¡NOSOTROS MEJOR QUE NADIE SABEMOS QUE PUEDE OCURRIR SI SE APODERAN DEL GETTER!

¡¿Y QUIÉN TE DIJO QUE VENGO A DETENERLOS?!

NO TRATE DE DETENERNOS.

HAY HERRAMIENTAS EN CASO DE QUE SE ROMPA ALGO.

TENGAN, COJAN ESTE EQUIPAJE.

¡LES PUSIMOS MUCHAS SÁBANAS EN LAS CABINAS!

JEFE ...

¡CONTAMOS CONTIGO!

GAI, TÚ ERES EL ÚNICO CAPAZ DE ARREGLAR EL GETTER SI ALGO LE OCURRIESE.

¡TOMEN, ALGUNAS RACIONES!

¡LLÉVENSE ESTO!

PERO ...

SHO, TOMA. ES UN AMULETO DE LA BUENA SUERTE

¡HEMOS CARGADO LA MUNICIÓN!

¡Y ESTO!

AH-

¡TOMA ESTO!

¡CON ESTO, PODRÁN PATEARLES EL CULO! NO QUEREMOS QUE USEN EL GETTER PARA DESTRUIR JAPÓN.

¡BUENA SUERTE!

¡GRACIAS!

¿DE VERDAD CREES QUE SE VAN A TRAGAR ESO?

ES UN TRABAJO, JUSTO COMO ARRIESGAR TU VIDA.

ES EL TRABAJO DE UN POLÍTICO EXPLICARSELO.

CORONEL.

¿ACASO PIENSAN QUE PUEDEN HACER LO QUE QUIERAN SIN SUFRIR LAS CONSECUENCIAS?

EL GOBIERNO AÚN NO HA PEDIDO OFICIALMENTE QUE ENTREGUEMOS EL GETTER.

¡TÚ SOLO TIENES QUE DECIR QUE FUE ROBADO!

AHORA, SOY UN POLÍTICO.

LO SÉ.

¡VAMOS TODOS, ES SU TRABAJO EVITAR QUE ESOS EXTRAÑOS SE ROBEN EL GETTER!

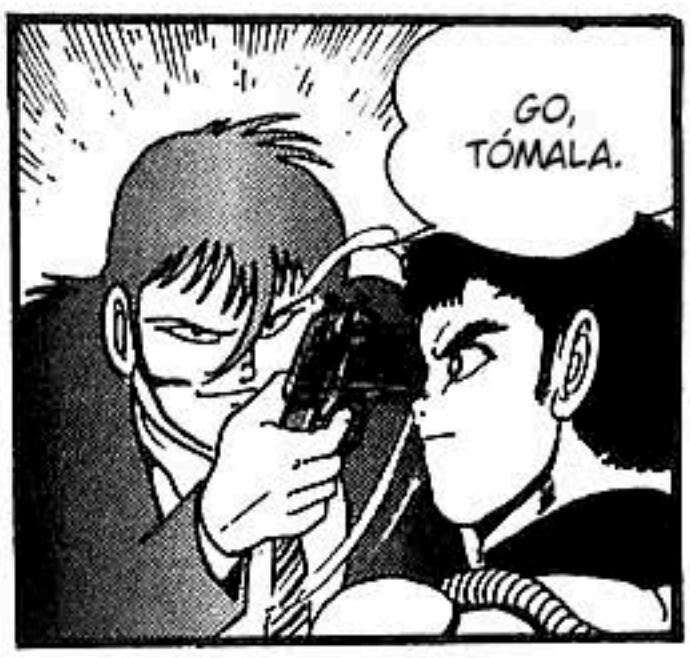
GO, TÓMALA.

UNA VEZ LA USÉ CONTRA RANDO.

¡POR SUPUESTO!
¡GAI, SE VALIENTE!

¡SHO, TEN CUIDADO!
PAPÁ ...

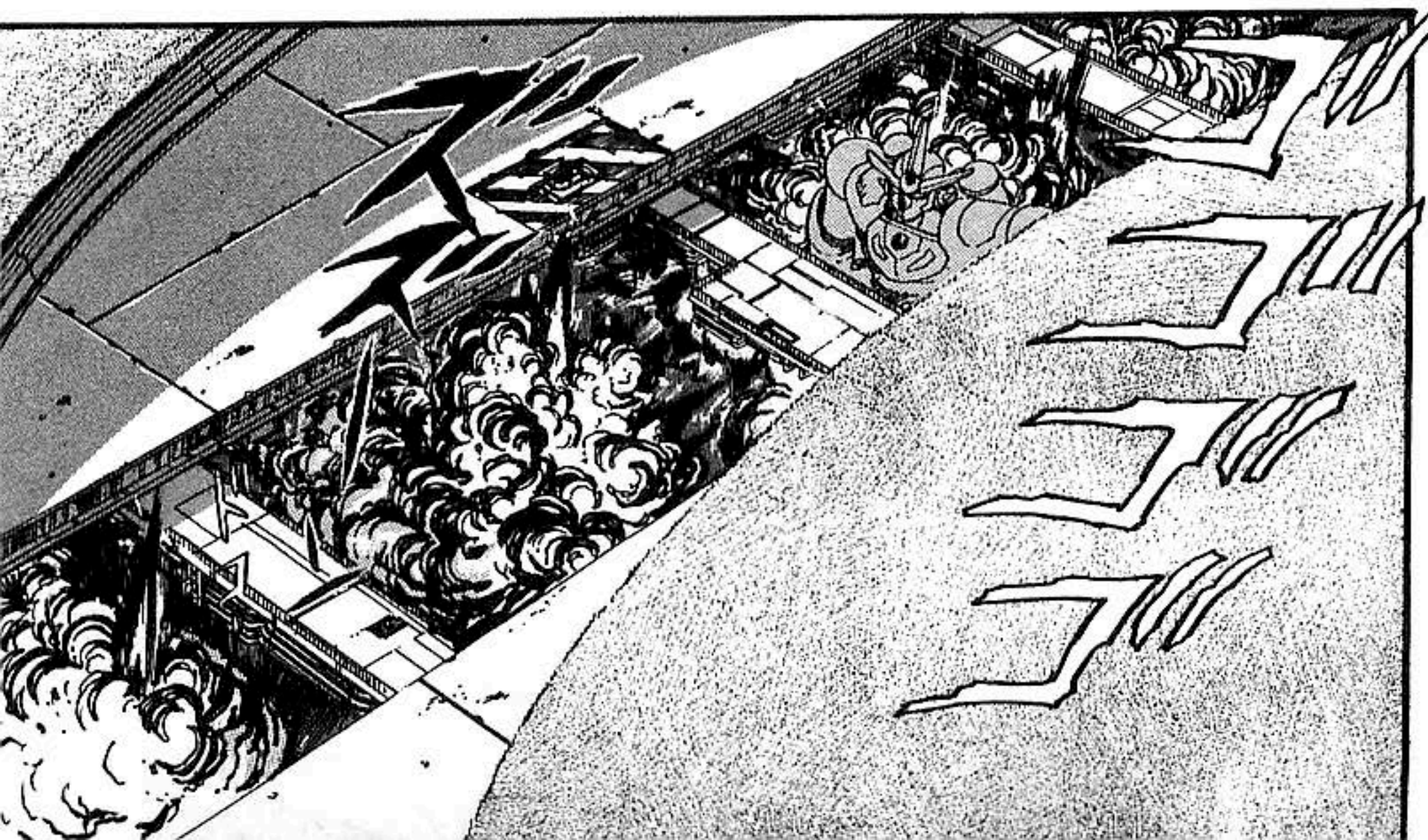

HM?
¿QUÉ?
¡¡UNOS REBELDES SE ROBAN EL GETTER!!
¡DISPAREN! ¡¡DISPAREN!!

¡DÓNDE ELLOS MENOS SE LO ESPERAN!

GO, ¡¿A DÓNDE NOS DIRIGIMOS?!

¡¿Y DÓNDE ES ESO?!

EN EL CAMPO DE BATALLA ...

¡ALASKA!

204 km al suereste de Anchorage, Alaska

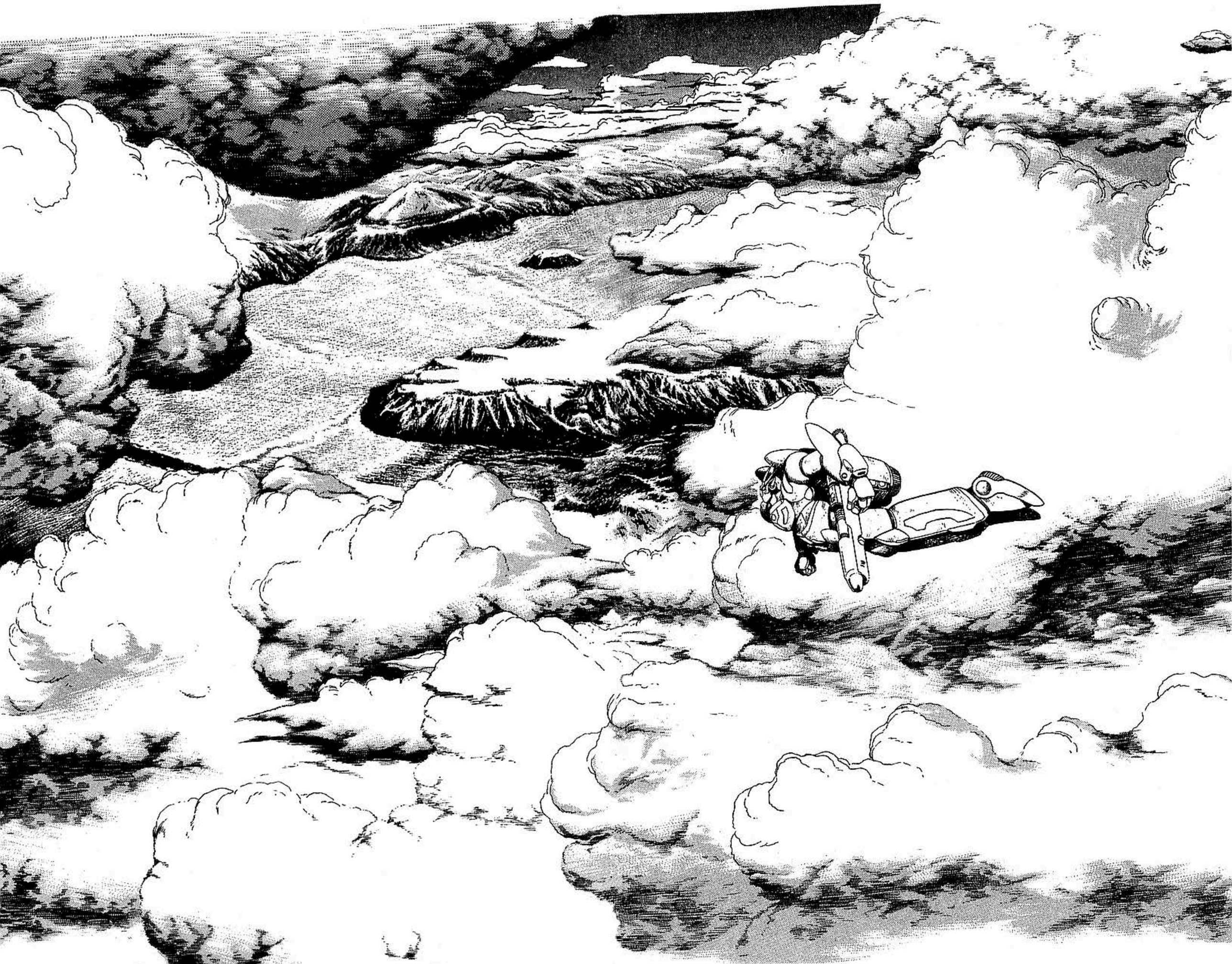

UWAAA!

キーン

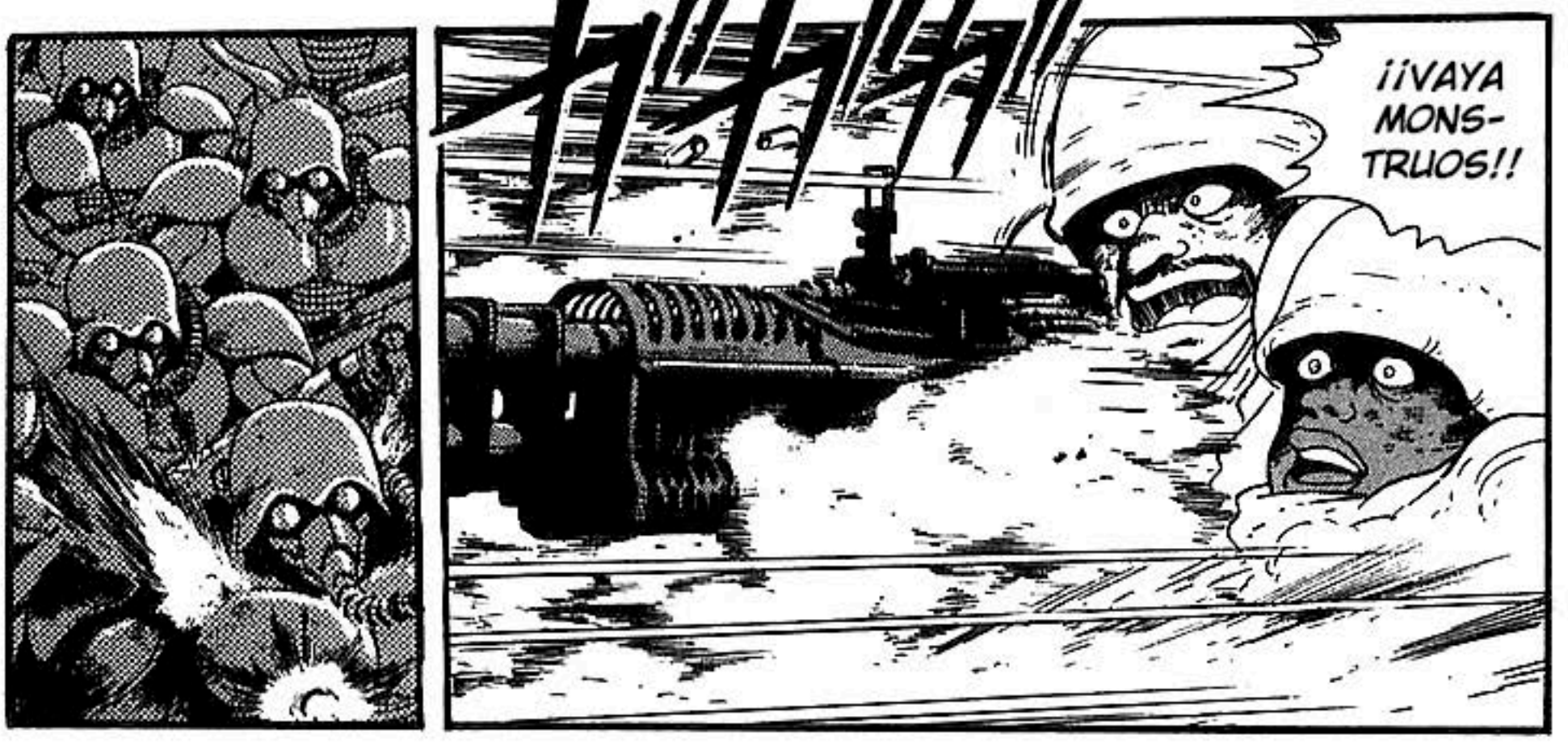
¡¡VAYA MONS-TRUOS!!

¿RETIRARNOS? ¿¡¿CÓMO QUE RETIRARNOS?!
¡ESAS COSAS NO SON HUMANOS! ¡¡TENEMOS QUE RETIRARNOS!!
¡¡NUESTROS DISPAROS NO LES HACEN NADA!!

¡¡NO HAY A DONDE RETIRARSE!!

¡ESTAMOS RODEADOS!

¡¡SARGENTO!!

AAH!

¡¡AARGH!!

¡SARGENTO, ESTAMOS ACABADOS!

¡¡DEJA DE LLORAR!!

ES EL AÑO 199X. EL EJÉRCITO DE RANDO SE ABRE PASO HACIA EL SUR. LAS FUERZAS DE RANDO ESTÁN EN CONFLICTO CON ESTADOS UNIDOS, CANADÁ E INGLATERRA A MEDIDA QUE PASAN LA FRONTERA CANADIENSE.

ESTACIÓN DEL CÍRCULO POLAR ÁRTICO

RANDO

CANADÁ, EE.UU., INGLATERRA

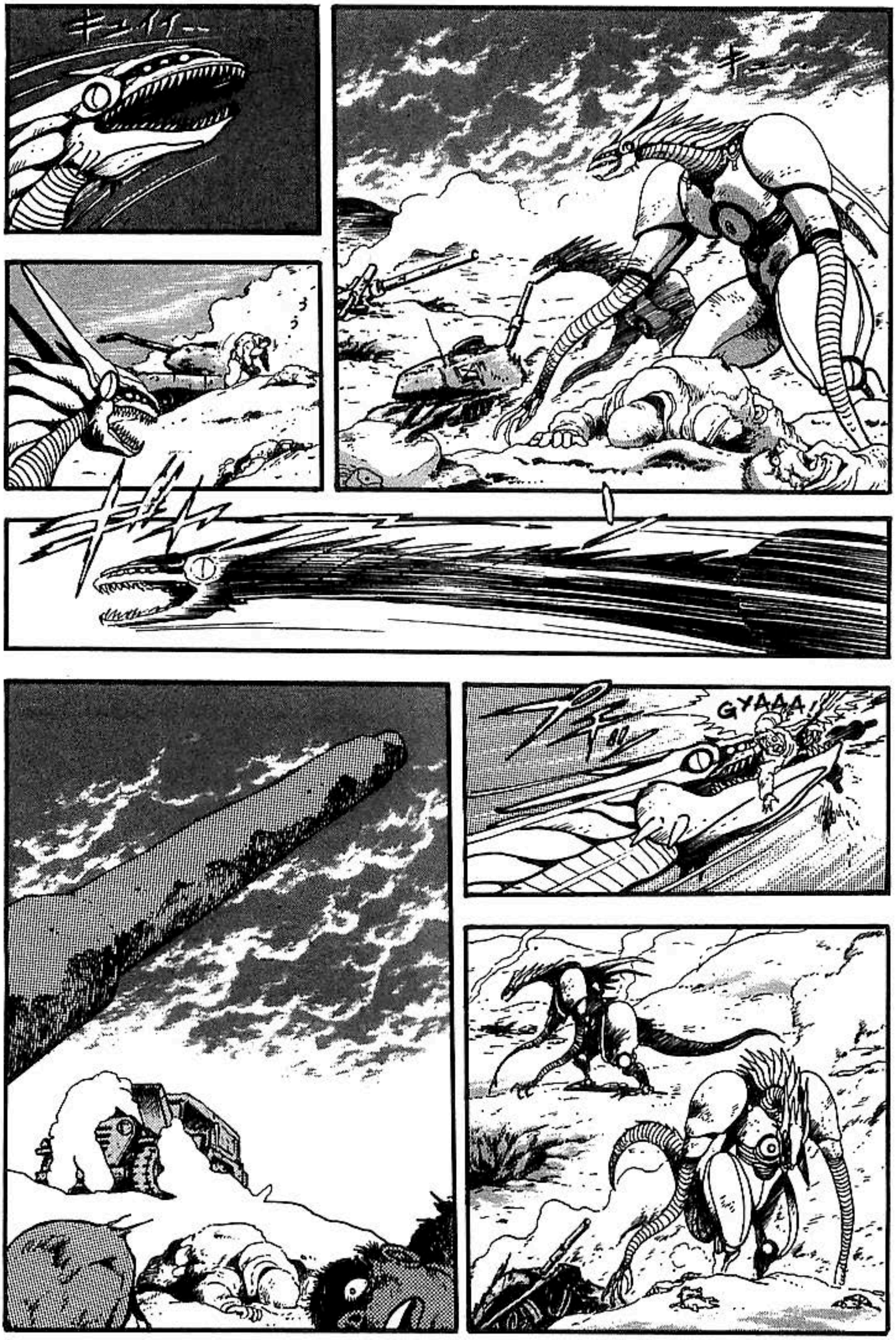
GYAAA!

JIM.. ¿ESTAMOS VIVOS?

¡AGUANTE, SARGENTO!

¡NO NOS PUEDEN ENCONTRAR BAJO LA NIEVE!

BUENO, FUE GRACIAS A LA EXPLOSIÓN.

TENEMOS QUE REPARAR ESTE CAMIÓN ANTES DE QUE ANOCHEZCA, O MORIREMOS DE FRÍO.

SOMOS LOS ÚNICOS QUE QUEDAMOS ...

¿QUÉ HAY DE NUESTRA UNIDAD?

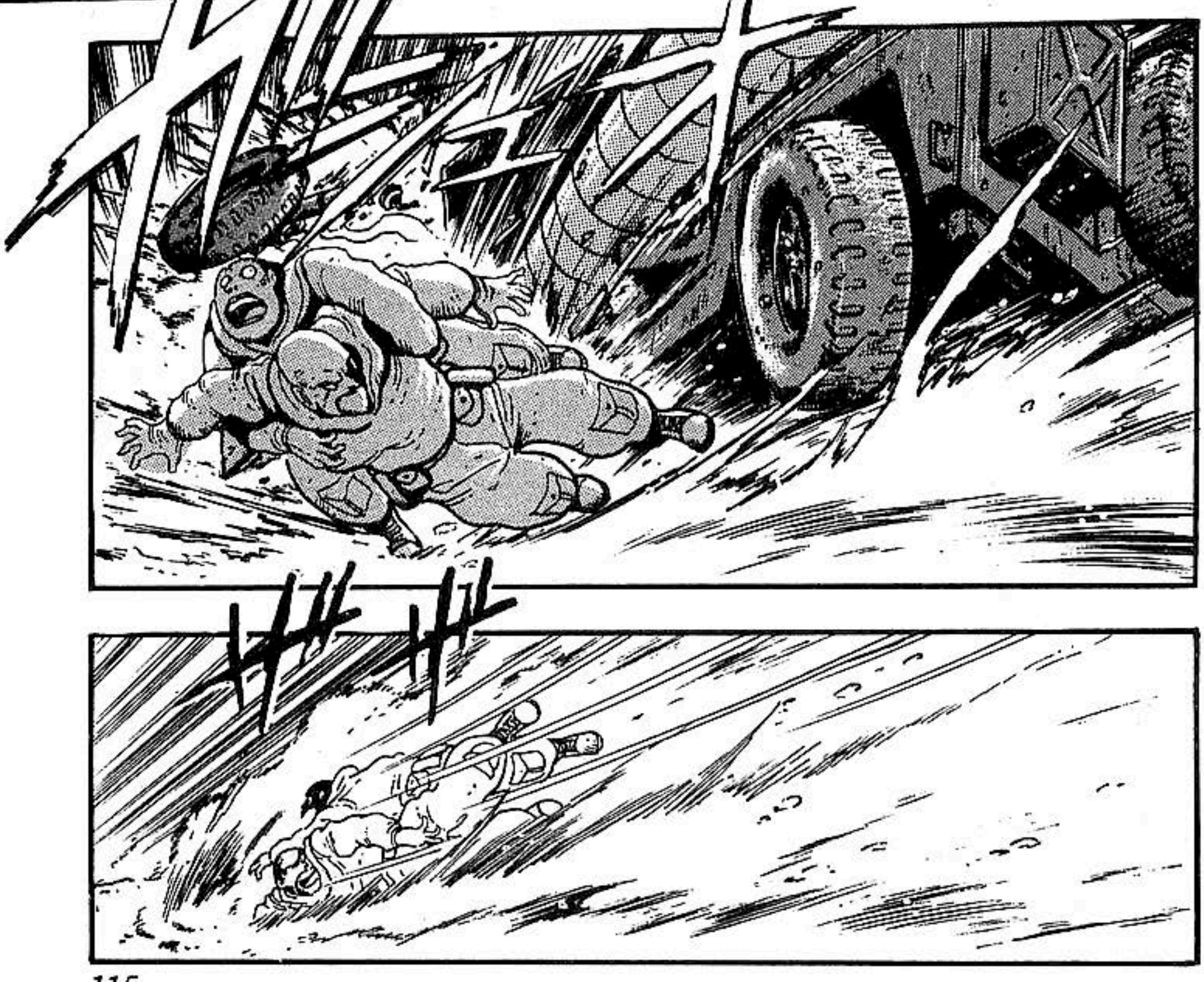

¡¡VETE SIN MÍ!!

JIM!

¡SARGENTO!

AH-!

¡CUI-DADO!

AAA
AAH
HH!

¡¿QUÉ ... QUÉ DEMO ...?!

¿QUIÉNES... SON USTEDES?

¡¿SE ENCUEN-TRAN BIEN?!

DÉJEME VER SUS HERIDAS.

¡VINIMOS DESDE JAPÓN PARA AYUDAR-LOS!

AH!

SOMOS ALIADOS.

SOMOS VAGABUNDOS DEL CAMPO DE BATALLA.

LLEGAMOS AQUÍ, PERO REALMENTE NO SABEMOS DONDE ESTAMOS ...

¿DE... JAPÓN?

¡ENCÁRGATE DE ELLAS!

¡BESTIAS METÁLICAS SE ACERCAN POR DETRÁS!

¡GO!

!!

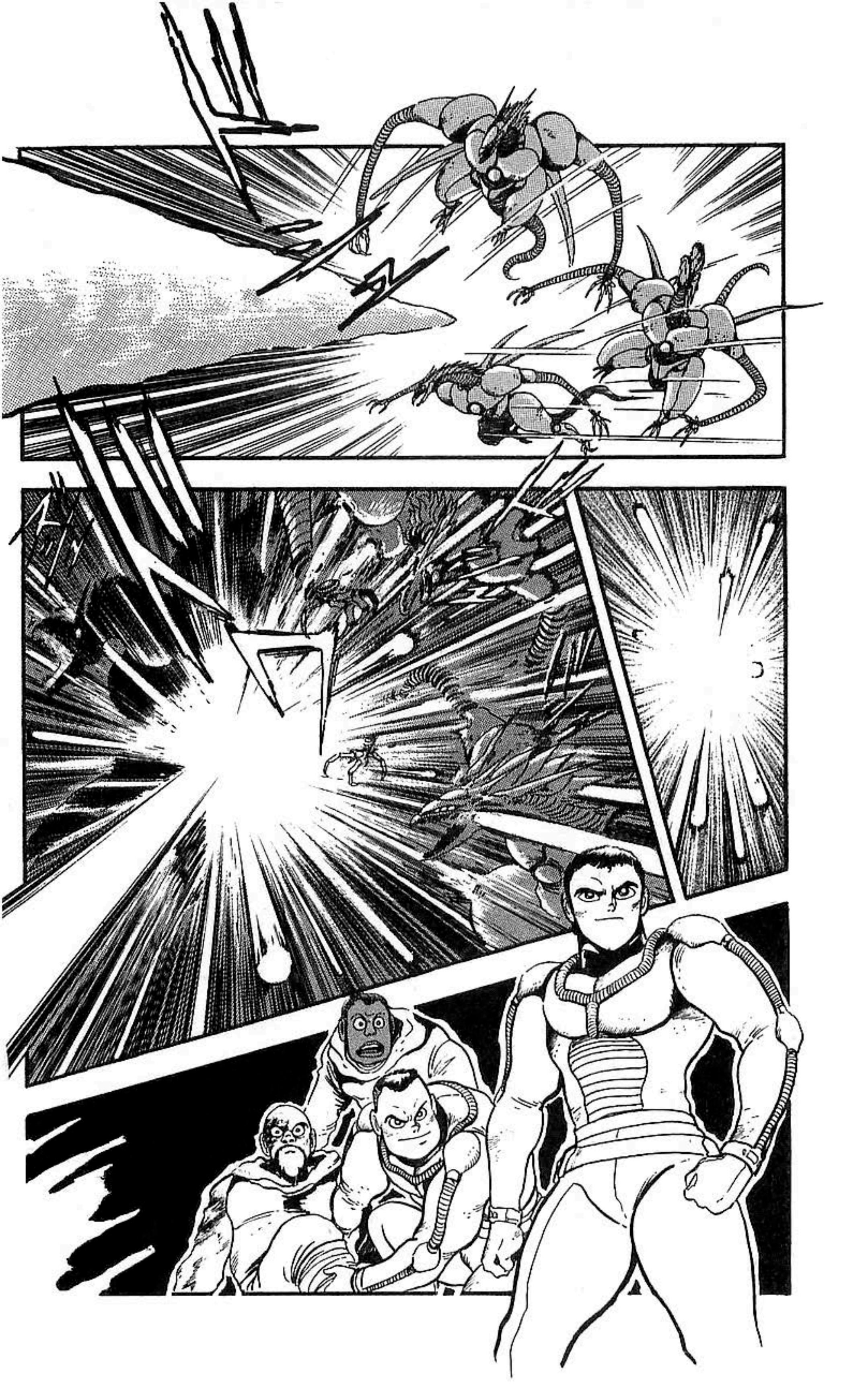

¡¿HAY MÁS DE NOSO-TROS?!

A DONDE REUNIMOS A LOS SUPERVIVIENTES COMO USTEDES.

¿IRNOS?

¿A DÓNDE?

¡BIEN, VÁMO-NOS!

ESTÁN EN EL PUEBLO CERCANO.

SON ELLOS ...

¡HEMOS PERDIDO CONTACTO CON LOS SOLDADOS TIPO-24 QUE ENVIAMOS AL ÁREA-4!

¡EL GETTER ROBO POR FIN DA LA CARA!

DRAGÓN TORTUGA
BASE MÓBIL DEL EJÉRCITO DE RANDO, 20KM AL SUR DE PRUDHOE BAY.

HMM ...

¿INFORMAMOS AL PROFESOR RANDO?

GENERAL YASHA.

NOSOTROS PODEMOS ENCARGARNOS PERFECTAMENTE DE UN ROBOT COMO ESE.

YO DIGO QUÉ NO VALE LA PENA.

¿QUE HARIAS TÚ, HELLRAISER?

¡¡¡¡¡

RASESHI SOLO NOS ORDENÓ PELEAR CONTRA CANADÁ Y LOS ESTADOS UNIDOS.

EL GETTER SE SUPONE QUE ES PROBLEMA DE KIRU.

HELLRAISER, ¿CREES QUE PUEDES VENCER A ESE ROBOT?
¡JAJA JA!
SERÍA DIVERTIDO GANARLE A KIRU EN ESO.
PERO EL GETTER VINO A NOSO-TROS.
SI ME LO PERMITE ...
ACABARÉ CON ÉL EN TREINTA HORAS.

¿¿¿

¡NO TE MUEVAS! ¡¡O TUS HERIDAS SE ABRIRÁN!!
URGH !!

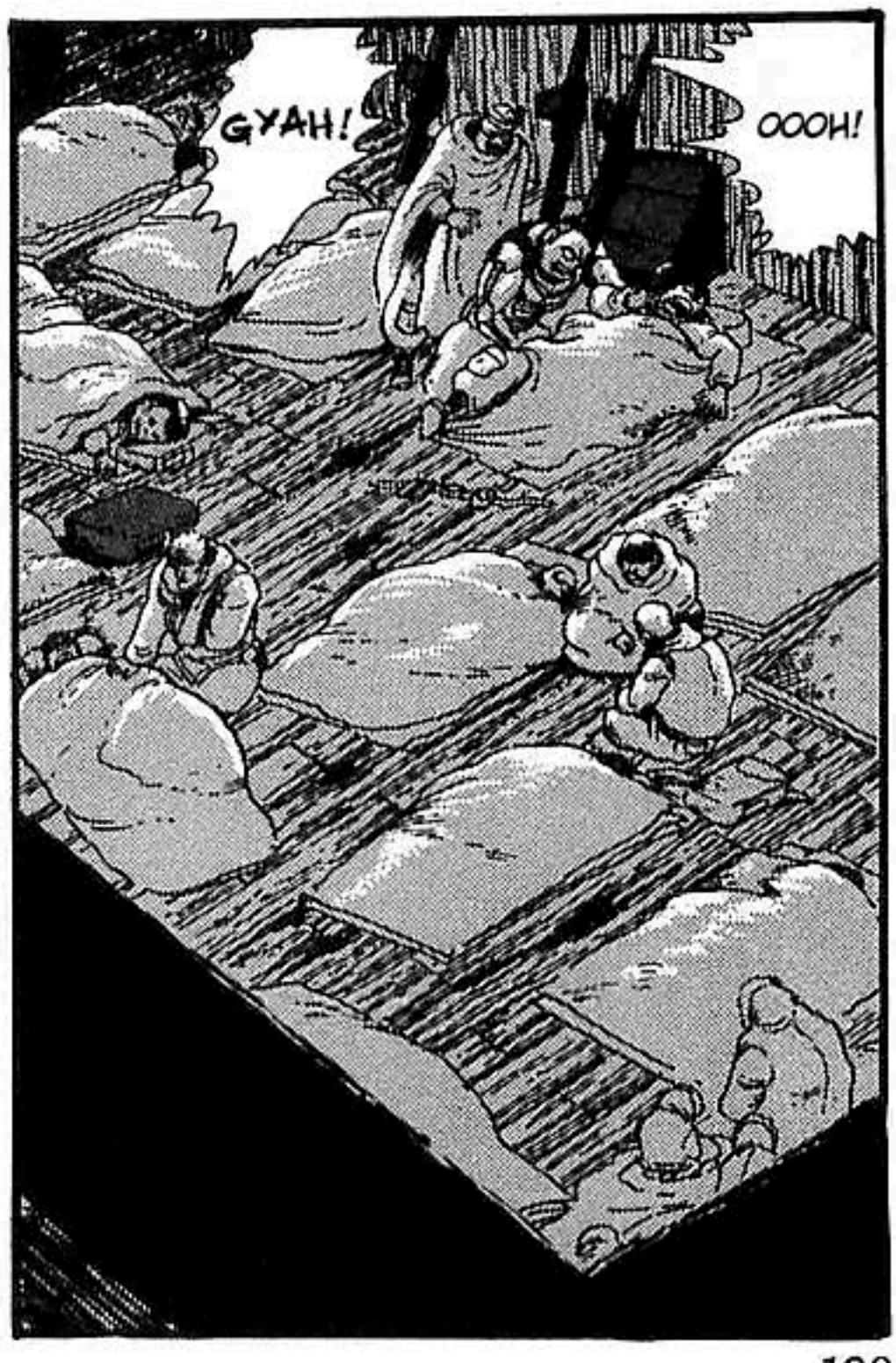
GYAH!
OOOH!

+!!

NO TENEMOS LOS MEDICAMENTOS NECESARIOS. ASÍ QUE HABRÁ UN MONTÓN DE BAJAS.

ESTE TAMBIÉN.

ESTÁ MUERTO.

NO... SOLO NOSOTROS.

ASÍ QUE JAPÓN SE INVOLUCRÓ EN LA GUERRA...

A DONDE QUIERA QUE IBAMOS...

SOLO ENCONTRAMOS MUERTE.

¡PERO INCLUSO DESPUÉS DE VENIR HASTA AQUÍ, NO ENCONTRAMOS GRANDES BATALLAS!

AAH !!

AAH ...

...Y NUESTROS INTENTOS POR COMUNICARNOS SIEMPRE FALLAN.

EL EJÉRCITO DE LOS ALIADOS SE HACE PEDAZOS...

ASÍ QUE SOLO SON USTEDES TRES.

¡SARGENTO!

SON DEMASIADOS EN COMPARACIÓN A LA GUERRA ANTERIOR... DONDE NO ENVIARON A NADIE.

BAH, TRES PERSONAS ...

PERO...

HAGAMOS UNA FOGATA.

SOLO SE SIENTE MAL POR HABER PERDIDO LA BATALLA.

¡NO LE HAGAN CASO!

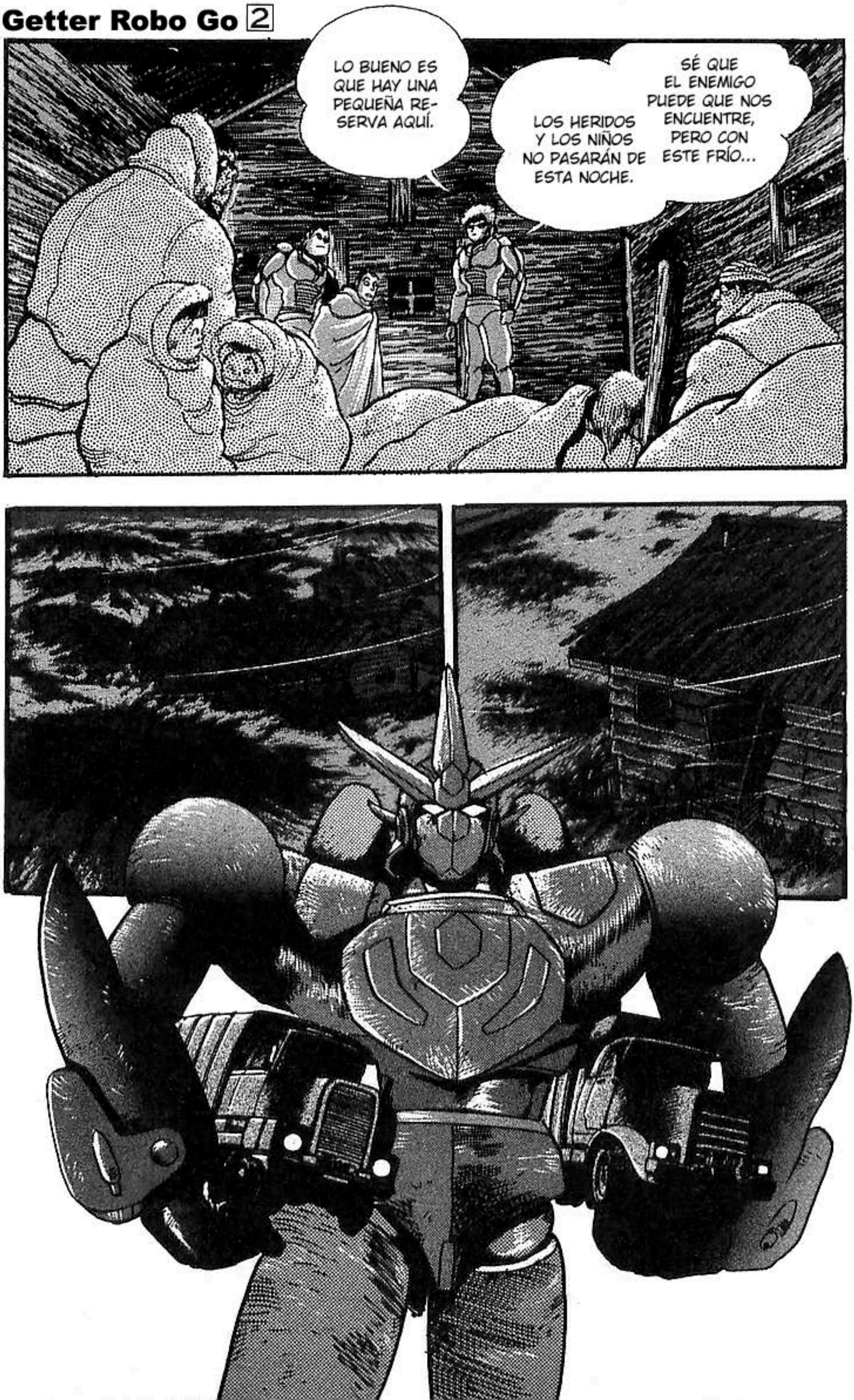
LO BUENO ES QUE HAY UNA PEQUEÑA RESERVA AQUÍ.
LOS HERIDOS Y LOS NIÑOS NO PASARÁN DE ESTA NOCHE.
SÉ QUE EL ENEMIGO PUEDE QUE NOS ENCUENTRE, PERO CON ESTE FRÍO...

¿QUÉ ESTÁN HACIENDO?

¡SÍ! ESTE YA ESTÁ CASI LISTO.

¡JIM, REPARÉMOSLOS!

¿PARA QUE NECESITAN LOS CAMIONES?

¡ESAS LUCES SE VEN A 10KM!

SHO, ¿QUÉ ESTÁS HACIENDO?

GO, TENEMOS QUE HACER LO POSIBLE POR AYUDARLOS.

...¡EN VEZ DE DARNOS FALSAS ESPERANZAS! DEBERÍAN DEJARNOS MORIR...

CUANDO LLEGUE LA HORA,

ES MEJOR MORIR EN PAZ.

¡PODREMOS IRNOS EN LA MAÑANA!

ESTÁN CARGADOS DE MUNICIÓN, Y LOS TANQUES ESTÁN LLENOS.

¡HEMOS ARREGLADO LOS CAMIONES!

¡LLAMAREMOS POR HELICOPTEROS PARA QUE NOS RECOJAN!

¡¡JAPÓN AÚN TIENE VÍAS DE COMUNICACIÓN !!

¡TODAS LAS FUERZAS ALIADAS HAN SIDO DESTRUIDAS!

¿IRNOS? ¿A DÓNDE?

NOS DIRIGIREMOS AL MAR.

Y CRÉAME, VENDRÁN.

HAY VEINTICUATRO SOBREVIVIENTES, ENTRE ESQUIMALES, MUJERES Y NIÑOS.

TENEMOS SOBREVIVIENTES. LOS ESTAREMOS ESPERANDO EN EL PUNTO, A248, B495 EN VEINTICUATRO HORAS.

NISAR 49, JB85. ¡POR FAVOR RESPONDAN!

...Y ALGÚN JAPONÉS VENDRÁ A RESCATARNOS.

PERO PROBABLEMENTE RECIBIERON NUESTRO MENSAJE.

NO, TODAVÍA.

¿CONTESTARON?

¡AUNQUE OFICIALMENTE NO PUEDEN ACTUAR...

...ELLOS VENDRÁN!

ELLOS NO TIENEN OTRA OPCIÓN, VIENDO QUE TIENEN LA ESPADA DE DAMOCLES SOBRE SUS CABEZAS.

...¡DEBEN LLEGAR AHÍ A TIEMPO!

SI RECIBEN ESTE MENSAJE...

¡PODREMOS IRNOS!

YA CASI ESTÁ AL AMANECER.

AHÍ ESTÁN.

¡GO! ¡¿QUÉ ESTÁ PASANDO?!

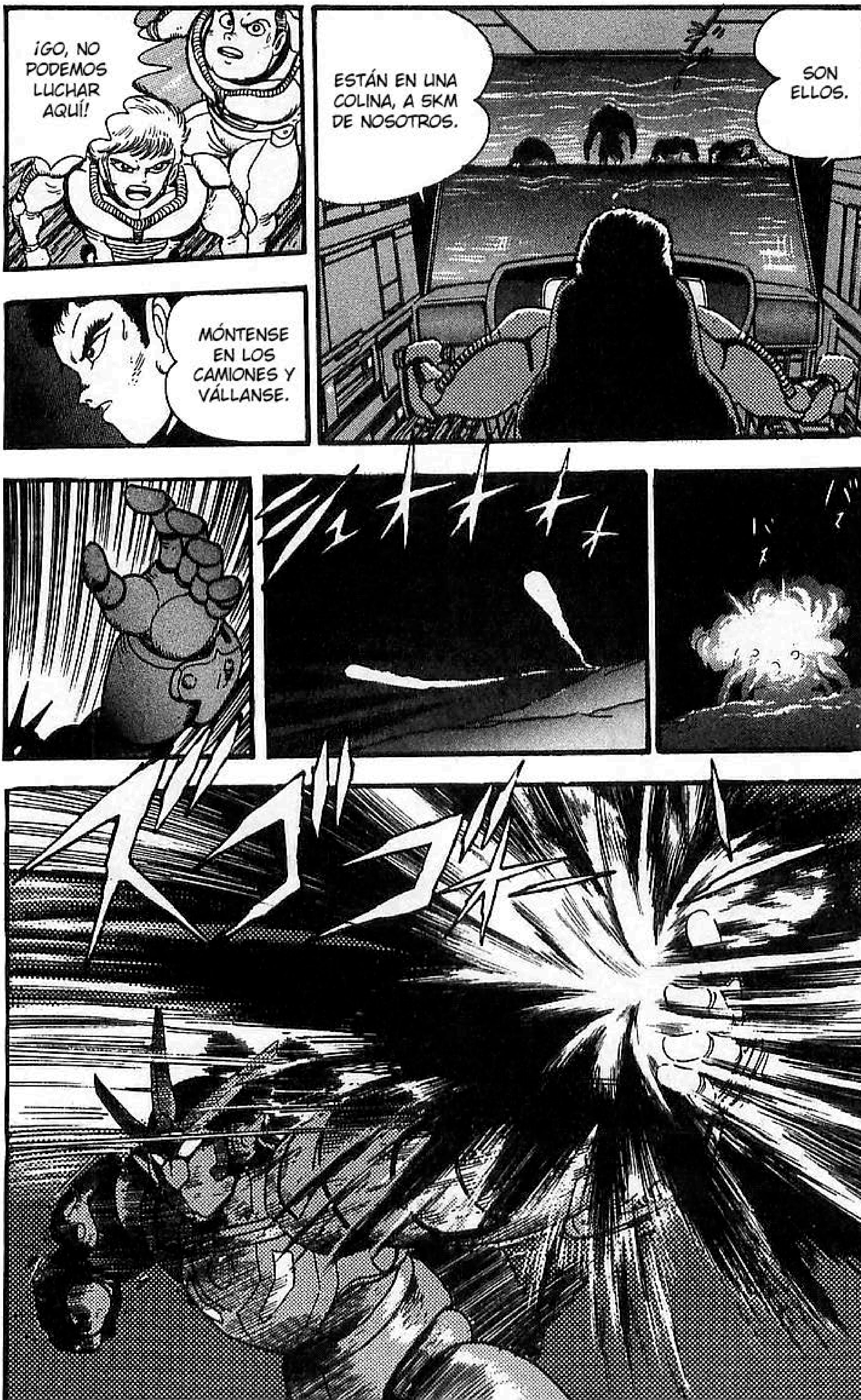
SON ELLOS.
ESTÁN EN UNA COLINA, A 5KM DE NOSOTROS.
¡GO, NO PODEMOS LUCHAR AQUÍ!
MÓNTENSE EN LOS CAMIONES Y VÁLLANSE.

¡CUIDADO! ¡¡ESTÁ LLENO DE MUNICIÓN!!

AAH!

¡APÚRENSE!

¡¿CÓMO?!

EL GETTER ACTUARÁ COMO NUESTRO ESCÚDO ¡APRESÚRATE!

¡¿EN TÚ ESTADO?!

¡VETE! ME QUEDARÉ A PELEAR.

¡SAR-GENTO!

UOOH !!

¡JAJA! ¡¡ESTE ES TU FIN, GETTER ROBO!!

¡¡ SARGENTO !!

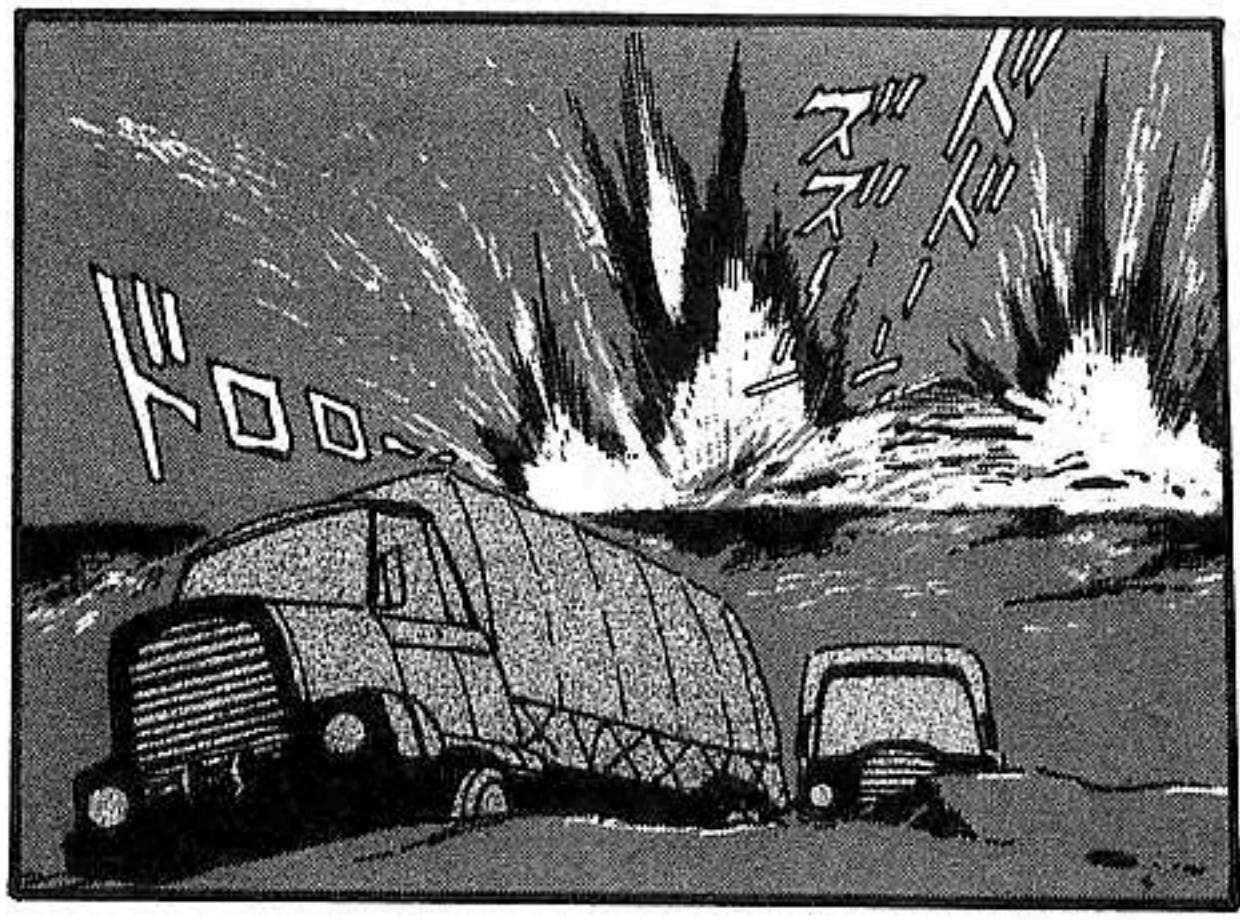
ドOO...

¡GAI, TEN CUIDADO!
¡VE RÁPIDO AL PUNTO DE EXTRACCIÓN!

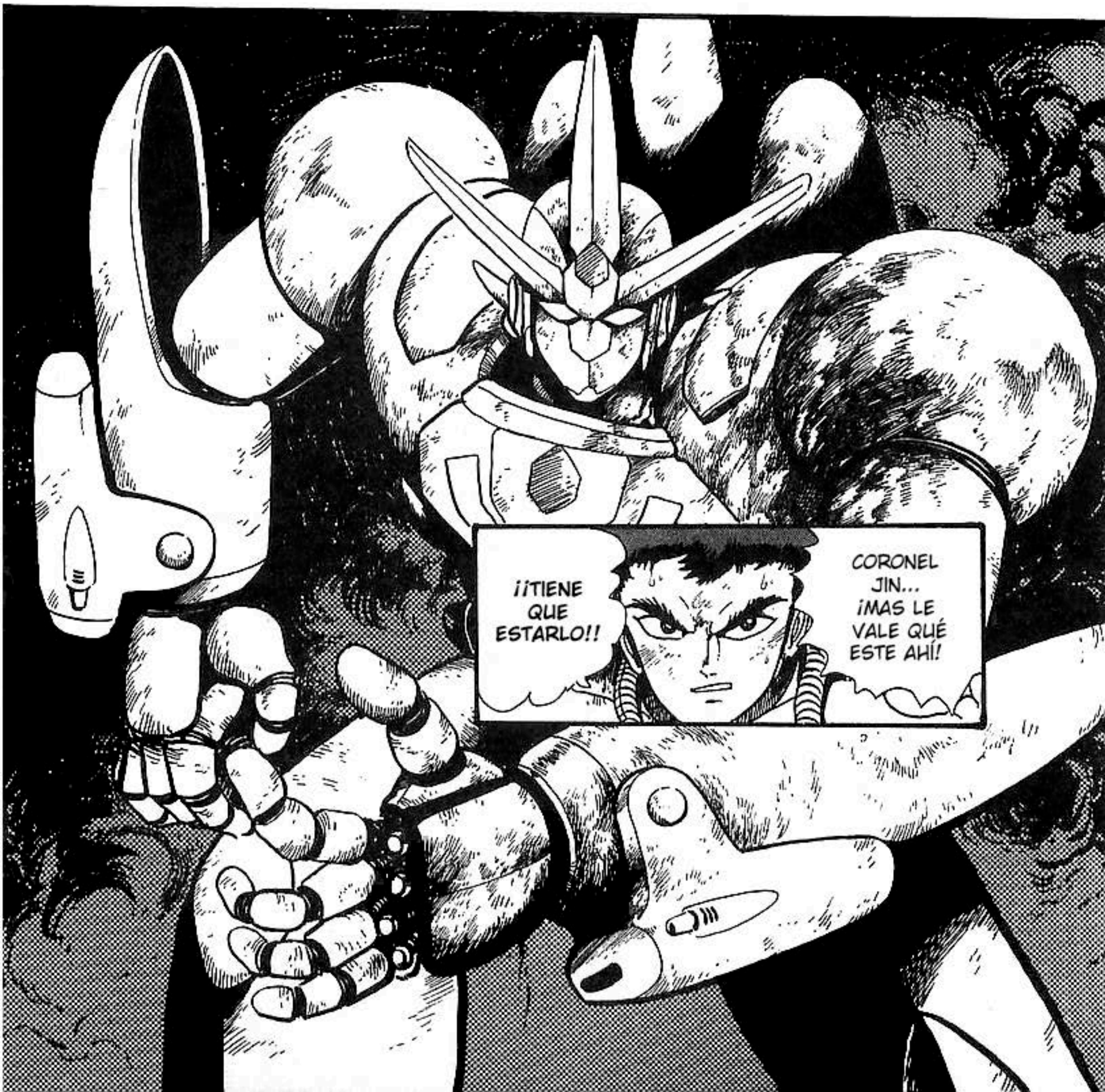
¡¡TIENE QUE ESTARLO!!
CORONEL JIN... ¡MAS LE VALE QUÉ ESTE AHÍ!

¡¡GO, YA SE FUERON !!

142

¡¡ESO ES TODO LO QUE PUEDES HACER!!

¡¡UN POCO MENOS, Y ESTO SERÍA MUY ABURRI-DO!!

¡ES BUENO!

¡MOSTRÉ-MOSLE LO QUE PODE-MOS HACER!

¡¡ES RÁPIDO!!

¡AHORA!

¡JIM, DETÉN EL CAMIÓN!

AAH!

¡GO! ¡SEPARÉ-MOSNOS!

¡NO PODEMOS! ¡¡LA PALANCA DE CAMBIO ESTÁ DAÑADA!!

¡LOS MEDIDORES TAMBIÉN ESTÁN DAÑADOS!

¡¡ RIDÍCULO !!

ESTOS IDIOTAS... PRETENDEN ATACAR A NUESTRO IMPERIO CON ESE PEDAZO DE CHATARRA...

¡ESTE YERMO CONGELADO SERÁ TU TUMBA!

¡¡Y PENSAR QUE NO TUVE QUE USAR NI UNA DÉCIMA PARTE DE MI FUERZA !!

¡HASTA NUNCA, GETTER!

¡YA NO TENEMOS MÁS PODER!

¡¡ SARGENTO !!

¡¡ AGÁRRENLO FUERTE !!

¡¿ACASO PENSARON QUÉ USTEDES SERÍAN LOS ÚNICOS HÉROES AQUÍ?!

¡VETE! ¡¡AHO-RA!!

¡¿QUÉ ESTÁS HACIENDO AQUÍ?!

YAAAHH!!

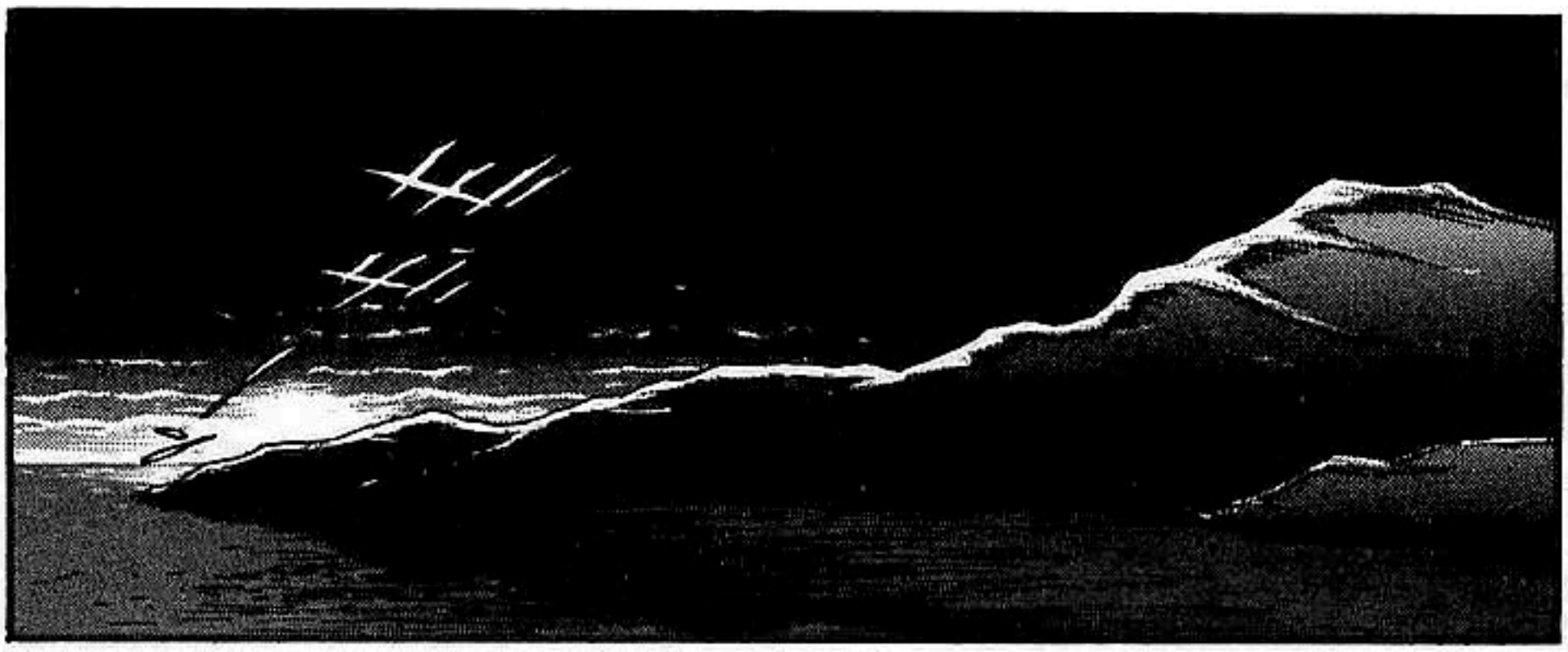

¡LO ÚNICO QUE PODEMOS HACER ES CONFIAR EN ELLOS!
GAI Y LOS OTROS DIJERON QUE VENDRÍAN.
.....
NO LO SÉ.
¿DE VERDAD VENDRÁN DE JAPÓN?
UUH ...

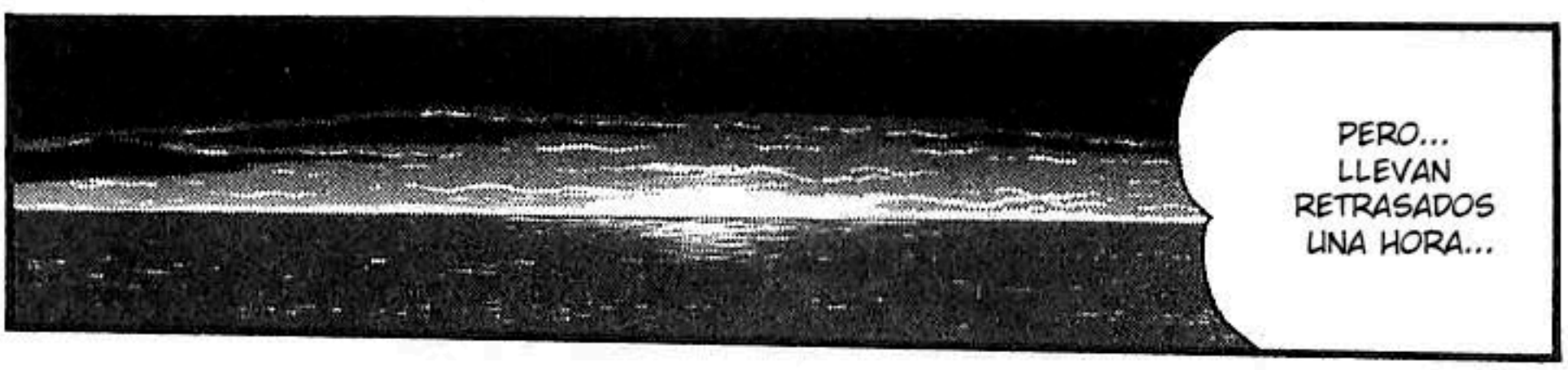
PERO... LLEVAN RETRASADOS UNA HORA...

A ESTE PASO, LOS HERIDOS NO SOBREVIVIRÁN.
UUH ...!

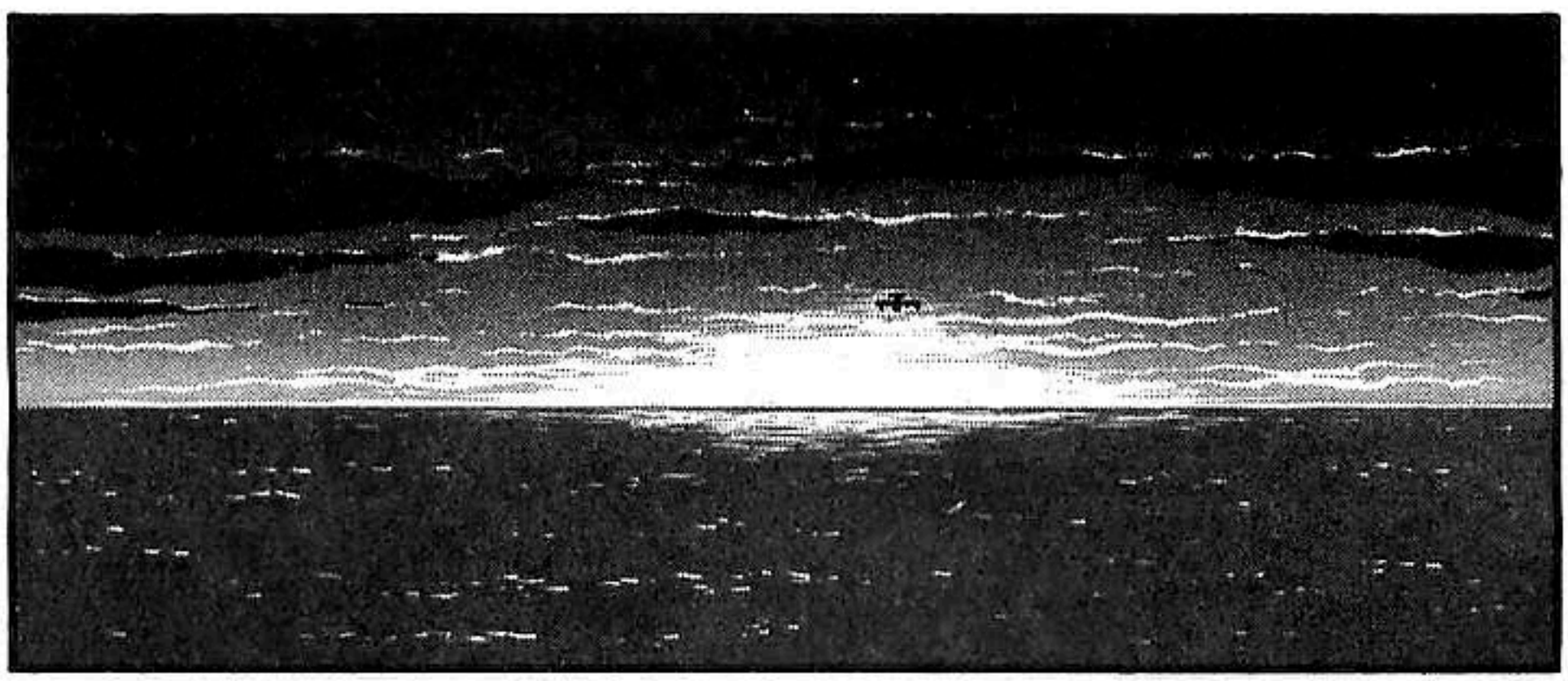

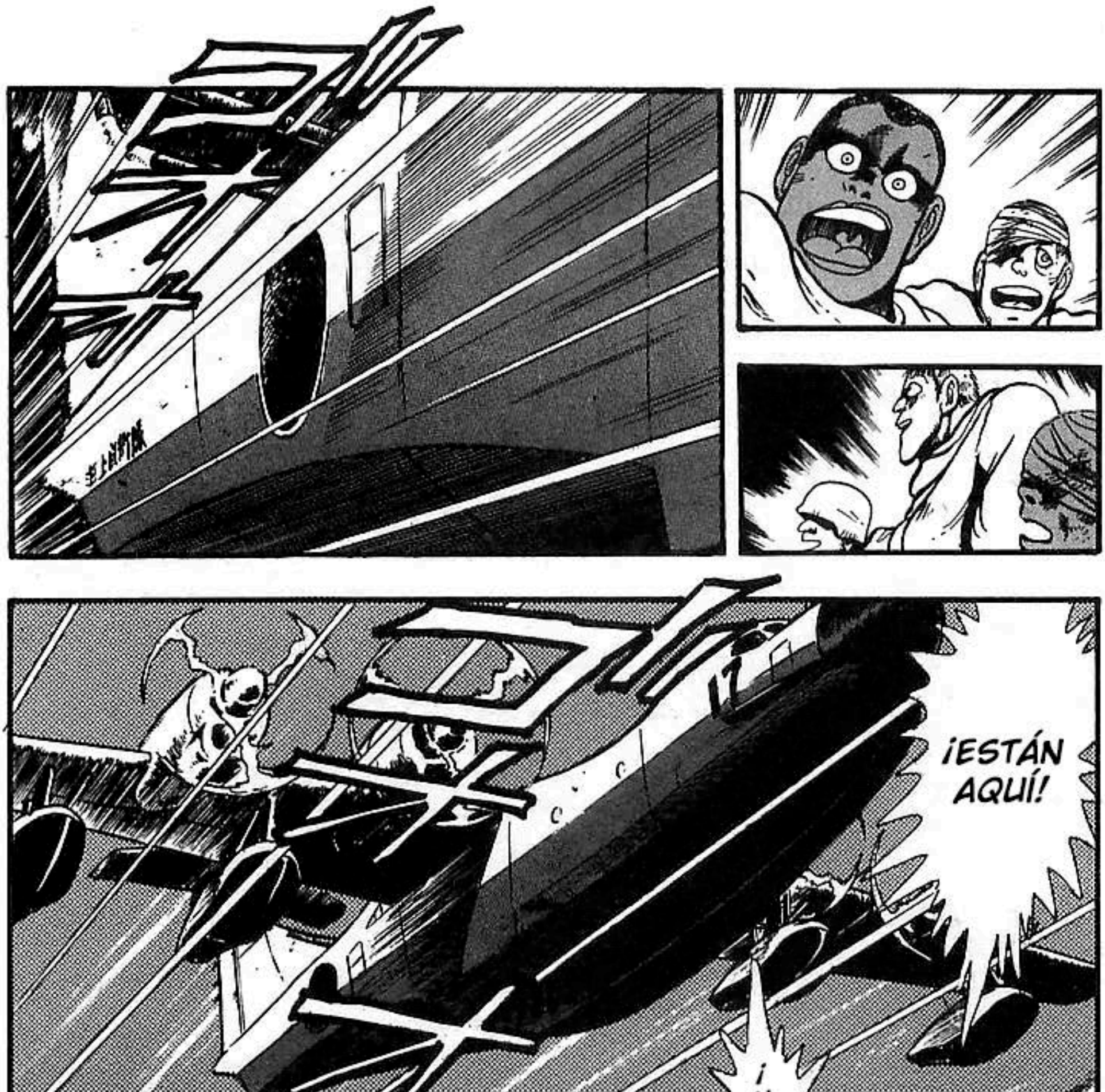
17
¡ESTÁN AQUÍ!
¡HURRA!
¡¡LOS JAPONESES VINIERON!!
¡¡VINIERON, SARGENTO!!

EL GETTER ESTÁ DAÑADO.

NO DEBE ESTAR MUY LEJOS.

¡AHÍ ESTÁ!

WOAH!

¡HEMOS PERDIDO CONTACTO CON LA UNIDAD R-3!

¡SU ROBOT TODAVÍA PUEDE PELEAR...!

¡SON ELLOS!

¿YA TERMINARON DE REPARAR MI GIGA?

¡DESTRUIRÉ AL GETTER CON MIS PROPIAS MANOS!

¡LO QUIERO LISTO INMEDIATAMENTE!

ESTAMOS EN ESO.

CON EL DAÑO QUE HAN RECIBIDO ...

...SU ROBOT DEBE ESTAR EN LAS ÚLTIMAS.

¡NO ME TOMES EL PELO!

LORD HELLRAISER, ¡¡ESO ES UNA LOCURA!!

¡PERO ...!

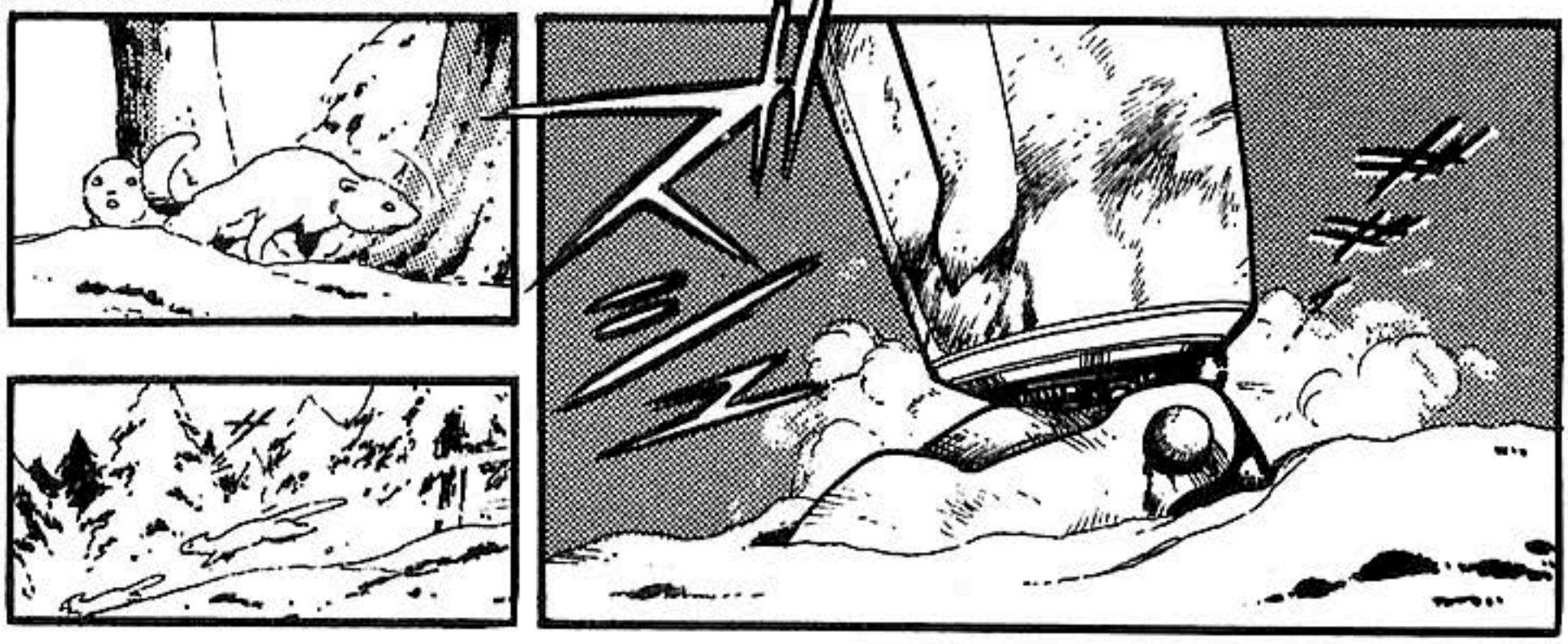

¿PUEDES SUBIR LA TEMPERATURA?
GO ...

ESTOY CAMBIANDO AL SISTEMA SECUNDARIO DE EMERGENCIA.
LAS BATERÍAS ESTÁN MUERTAS

SHO, ¿CÓMO ESTÁN TUS HERIDAS?
YA ESTÁ AL MÁXIMO.

DEBE HABER UN AGUJERO POR DONDE EL VIENTO ESTÁ ENTRANDO.

NO ESTÁN TAN MAL.

OYE, DEBERÍAS VENIR CONMIGO, YO TE CALIENTO.

IDIOTA.

¡¡EL SARGENTO NO ESTÁ MUY BIEN QUE DIGAMOS!!

¡GO!

¡¿NO HAY NADA QUE PODAMOS HACER?!

MIRES A DONDE MIRES, NO HAY NADA ALREDEDOR...

¡EL ENEMIGO SE ACERCA!

¡Y CUATRO POR EL OESTE!

CINCO VIENEN POR EL ESTE...

LES MOSTRAREMOS QUE AÚN NO ESTAMOS ACABADOS.

¡Y NOSOTROS SOMOS SU PRESA!

SON CARROÑEROS

DEBERÍAMOS DARNOS POR VENCIDOS...

¿ESTÁS LISTO?

GO ...

¡ACASO HAS OLVIDADO QUE VINIMOS A ALASKA A PELEAR!

¡¡CÁLLATE, GAI!!

¿QUÉ?

TENEMOS QUE RENDIRNOS. NO TENEMOS OTRA OPCIÓN.

¡GO, CÁLMATE! MIRA COMO ESTÁ SHO.

!?

AUNQUE NOS RINDIESEMOS ...

ES UN MILAGRO QUE AÚN PODAMOS MOVERNOS.

HE REVISADO EL GETTER, Y NO ESTÁ BIEN

...¡ES QUE EN UNAS HORAS, EL SARGENTO ESTARÁ MUERTO!

TODO LO QUE SÉ ...

¡TÚ NO SABES ESO!

...¡Y NOS CONVERTIRÍAN EN UNOS JODIDOS CYBORGS DESCELEBRADOS!

ELLOS SE APODERARÍAN DEL GETTER ...

¡¡GO, PIENSA!!

¡ESPERA!

ENTONCES PREFIERO LUCHAR A RENDIRME.

¡ME INMOLARÉ JUNTO CON ELLOS!

¡NO HAY NADA EN EL RADAR!

¡NO LO SÉ!

¡¿ES EL ENEMIGO?!

¿DE DÓNDE VIENE ESE RUIDO? ¡NO VEO NADA!

HEMOS PERDIDO LA SEÑAL CON NUESTROS AVIONES.

¡NO SABEMOS!

¿DE DÓNDE VIENE ESE RUIDO?

¡NO TENEMOS TIEMPO PARA PENSAR!

¡JODER!

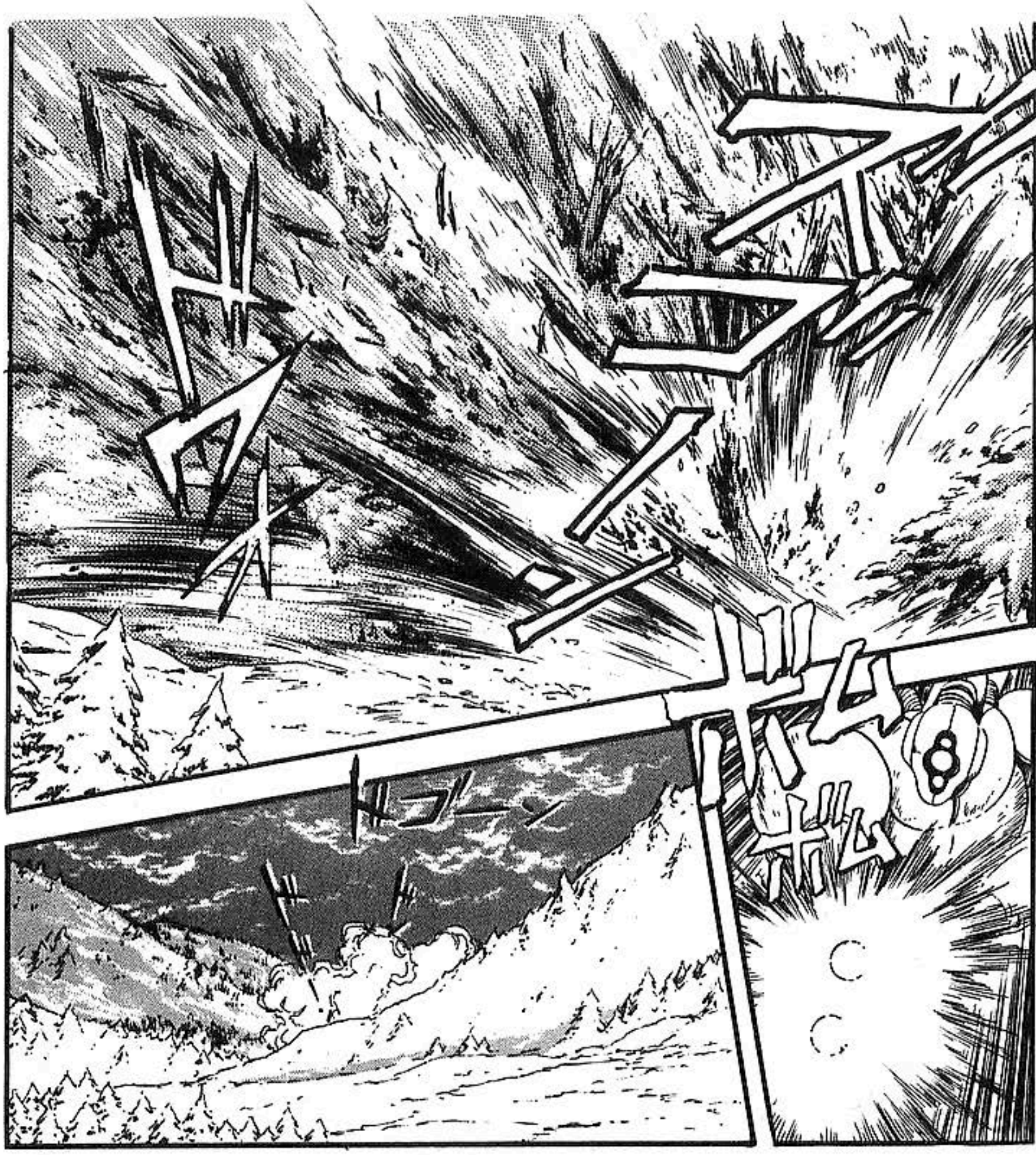
¡BIEN!
¡¡NO LO DEJEN ESCAPAR!!
¡ESTÁ A 4KM DE NUESTRA POSICIÓN!
¡HEMOS ENCONTRADO AL GETTER!

NOS HAN ORDENADO ESPERAR POR LORD HELLRAISER.

¡NO DIS-PAREN!

SE SIGUE MOVIENDO ...

JEJ

ESO NO HUBIERA CAMBIADO NADA.

DEBÍ HACERTE CASO ...

GAI, ¡¿PUEDES ESCUCHARME?!

AÚN SIGO AQUÍ.

EL SISTEMA DE AUTO-DESTRUCCIÓN.

SOLO NOS QUEDA UNA COSA POR HACER.

¡ES EL MOMENTO DE USAR LA FUERZA QUE NOS QUEDA!

¡NO NOS VAMOS A IR AL INFIERNO SOLOS!

¡SE MUEVE!

VAMOS ...

¡¡ACER-QUENSE!!

¡SÍ!

¡DESTRÚ-YANLO!

¡¡UN CAZA FURTIVO!!

¡¿QUIÉN SERÁ?!

¡ES ENORME!

¡VÁMONOS!

WA-
AAH!

AH-!

¡¿PERO QUÉ-?!

!!

¡RÁPIDO!

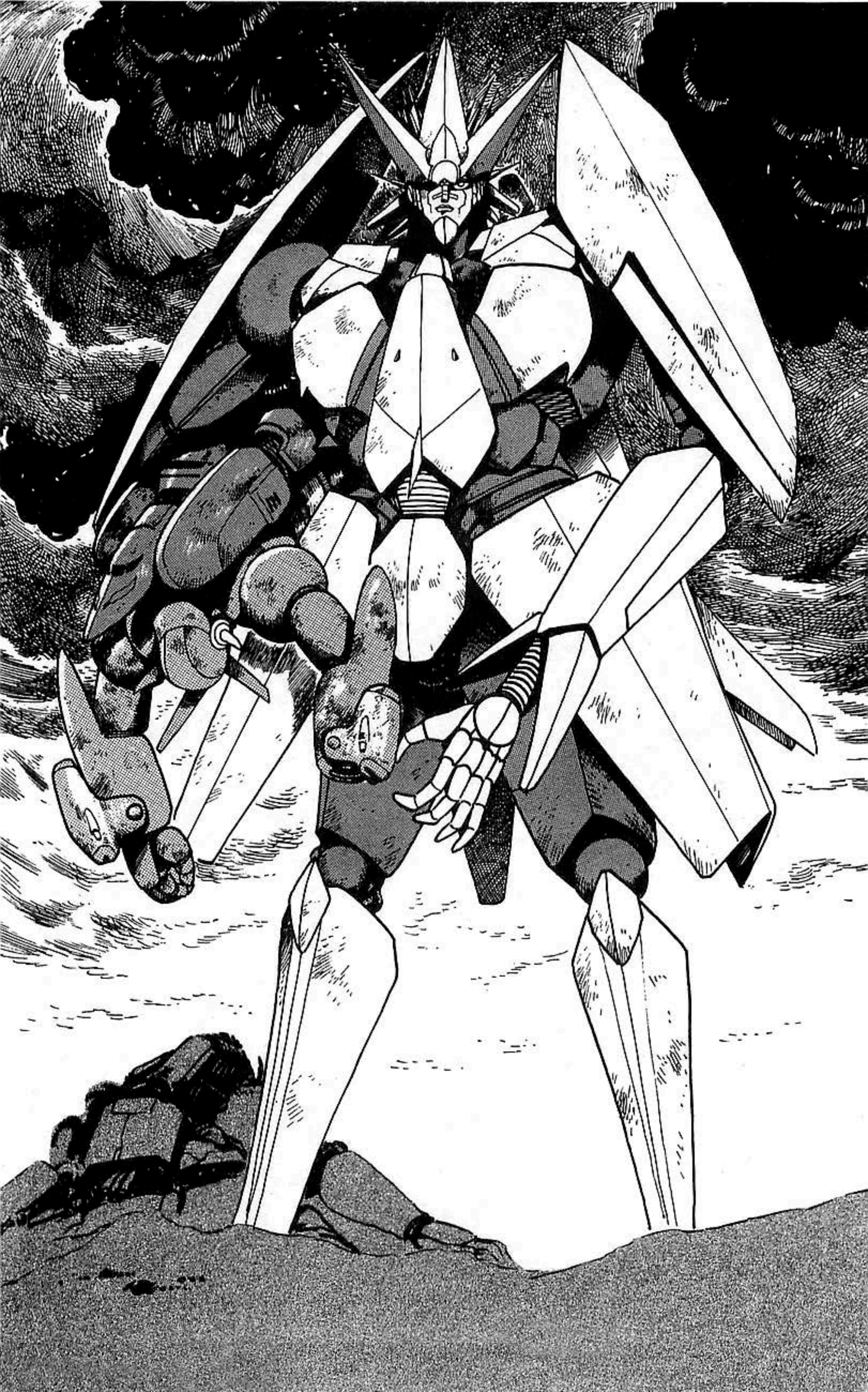

¡¿QUIÉN CARAJO ES ESE ?!

¡¿QUÉ?!

¡¿QUÉ ESTÁ PASANDO?!

¡¿QUÉ ES ESTE ROBOT?!

VEO QUE SIGUEN VIVOS.

¿QUIÉN ERES?

SUS SISTEMAS PARECEN ESTAR DAÑADOS.

TAL ES EL PODER DE ESTE AVIÓN DE PRUEBAS.

ENTRAMOS EN MODO SIGILO...

...PARA SORPRENDER AL ENEMIGO.

QUE IMBÉCIL.

UN AVIÓN DE PRUEBA...

¡¿LOS ESTADOS UNIDOS?!

SOY EL TENIENTE JOHN REMBERT DE LAS FUERZAS ARMADAS DE LOS ESTADOS UNIDOS.

¡ASÍ QUE ESTE ES UN ROBOT ESTADOUNIDENSE!

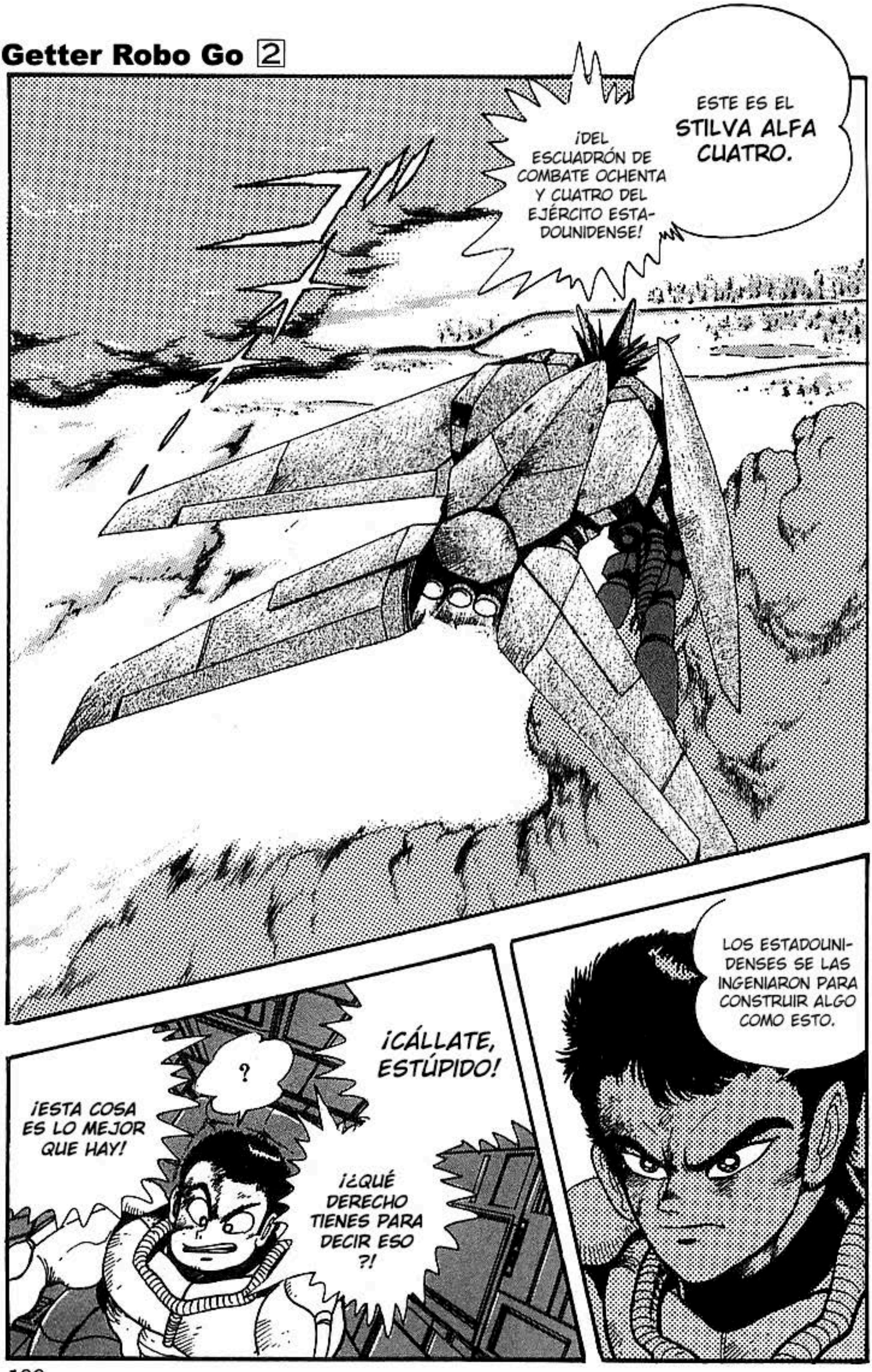
ESTE ES EL STILVA ALFA CUATRO.
¡DEL ESCUADRÓN DE COMBATE OCHENTA Y CUATRO DEL EJÉRCITO ESTADOUNIDENSE!
LOS ESTADOUNIDENSES SE LAS INGENIARON PARA CONSTRUIR ALGO COMO ESTO.
¡CÁLLATE, ESTÚPIDO!
?
¡ESTA COSA ES LO MEJOR QUE HAY!
¡¿QUÉ DERECHO TIENES PARA DECIR ESO?!

¡MALDITOS JAPOS DEBIERON QUEDARSE EN SU AGUJERO!

¡SCH-WARTZ, PARA!

¡PERO POR SU CULPA, AHORA EL ENEMIGO SABE DE SU EXIS-TENCIA!

DEBÍA PERMANECER EN SECRETO.

HAY DOS DE ELLOS ...

¡¡EL ENEMIGO SABE DEL STILVA!!

¡AHORA NUESTRA ESTRATEGIA ES INÚTIL!

¡¡YA CÁLLATE DE UNA PUTA VEZ, SCHARWTZ !!

¡Y PARA COLMO, POR CULPA DE SU ROBOT, EL ENEMI-GOPODRÁ ENCON-TRARNOS!!

¡¡USTEDES SIMIOS AMARI-LLOS NO TIENEN NADA QUE VER EN ESTO!!

¡DEPENDE DE **NOSOTROS** OCUPARNOS DE RANDO!

¡¡SCH-WARTZ, TE DIJE QUE PARARAS!!

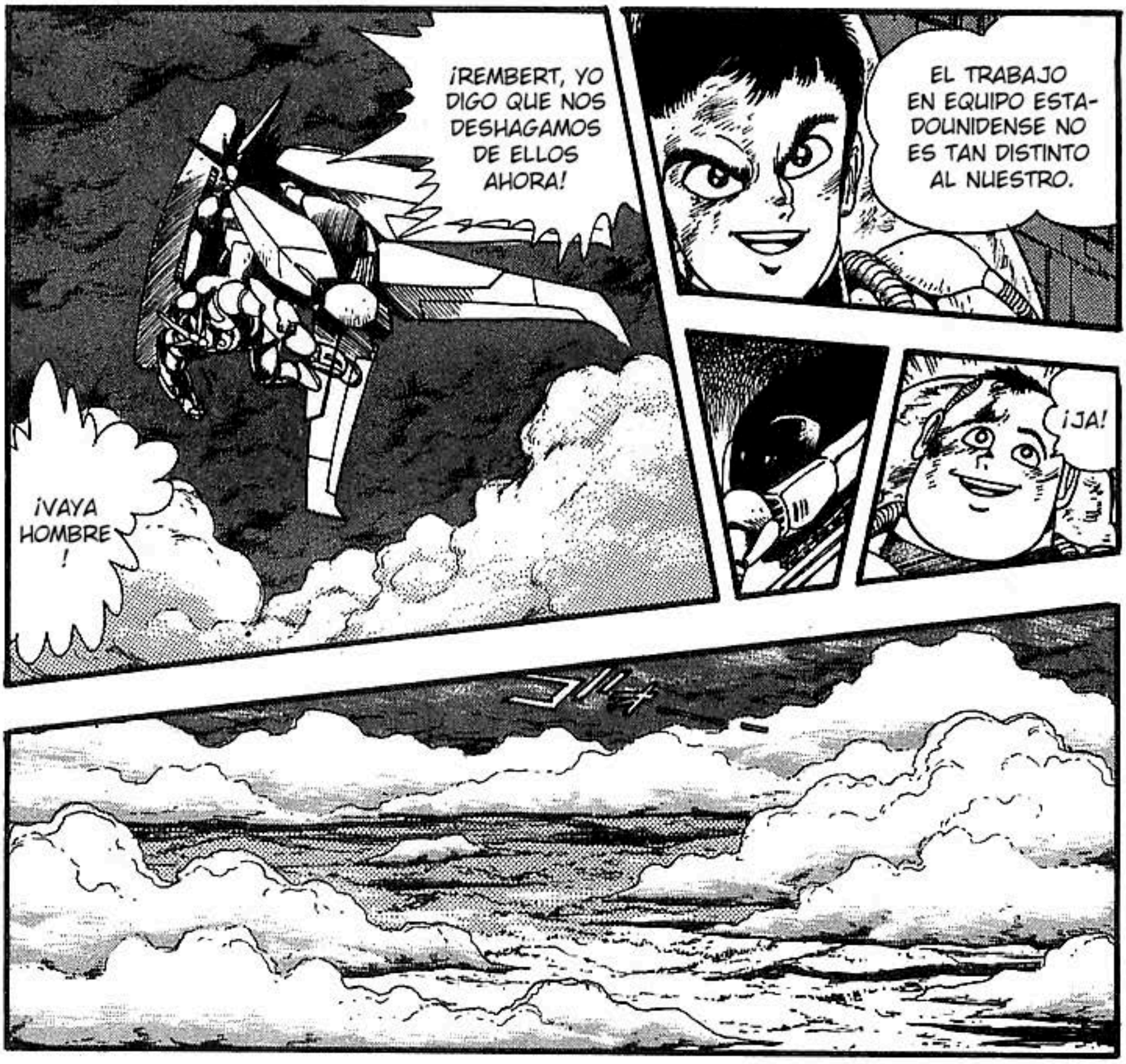
¡REMBERT, YO DIGO QUE NOS DESHAGAMOS DE ELLOS AHORA!
¡VAYA HOMBRE!
EL TRABAJO EN EQUIPO ESTADOUNIDENSE NO ES TAN DISTINTO AL NUESTRO.
¡JA!

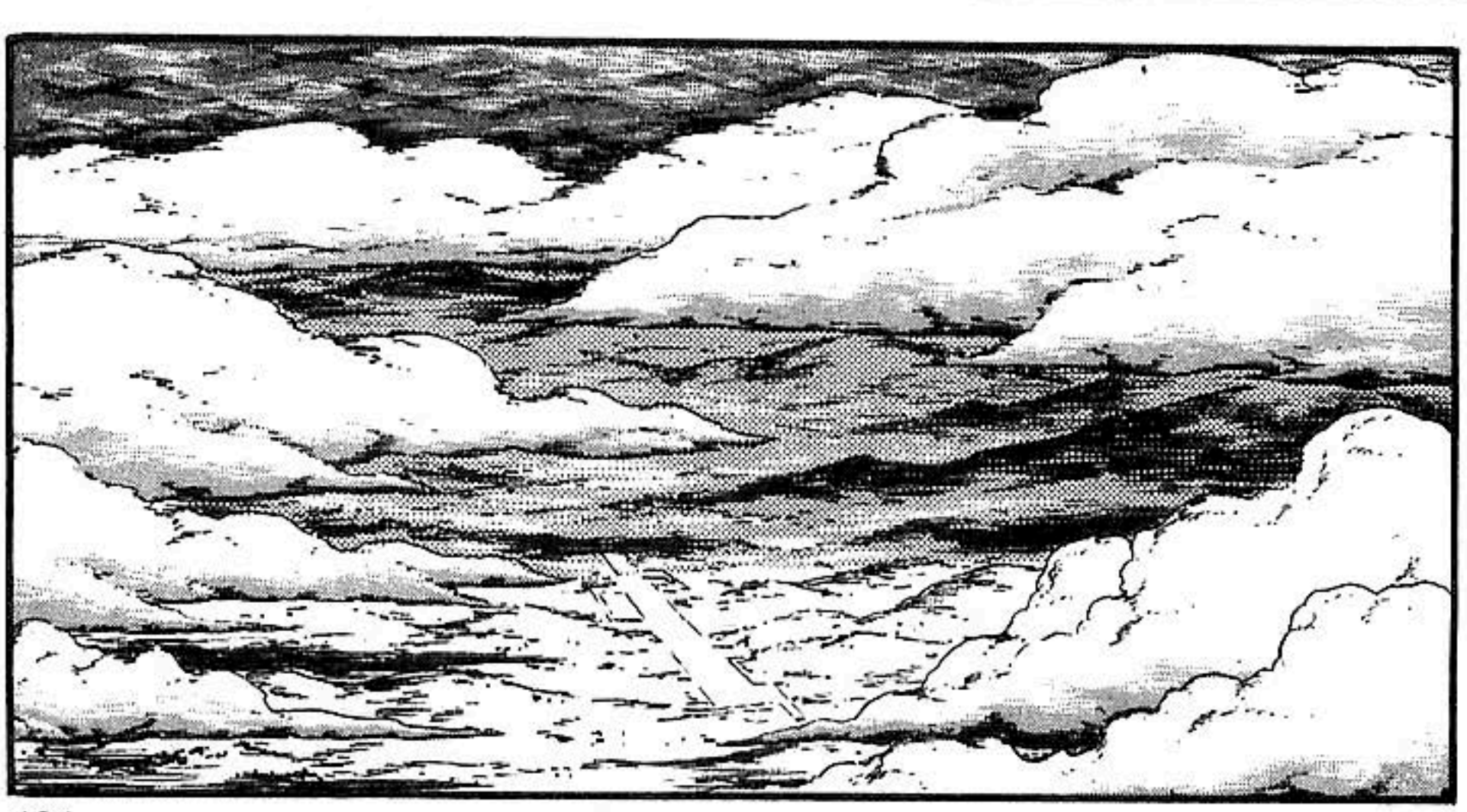

ALASKA
BASE
"SHADOW SNOW"
A-80KM DE LA
FRONTERA CANADIENSE.

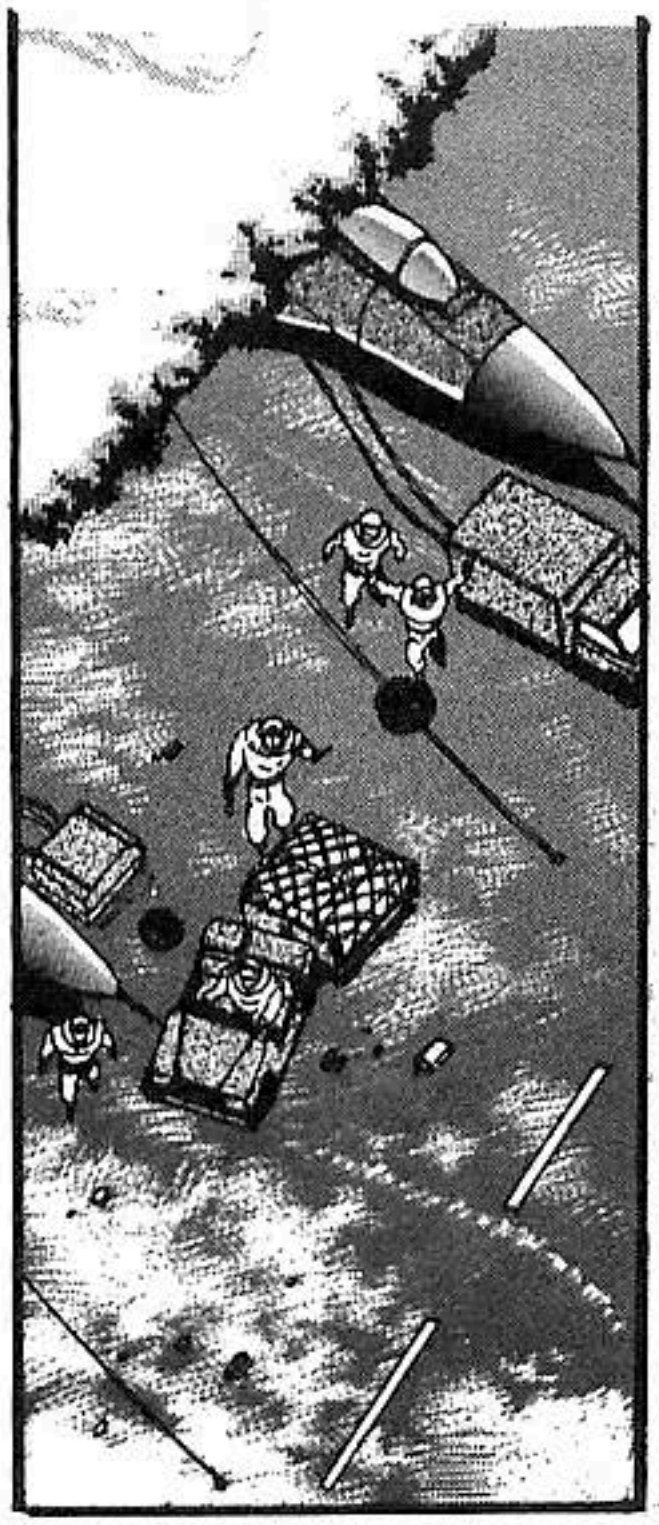

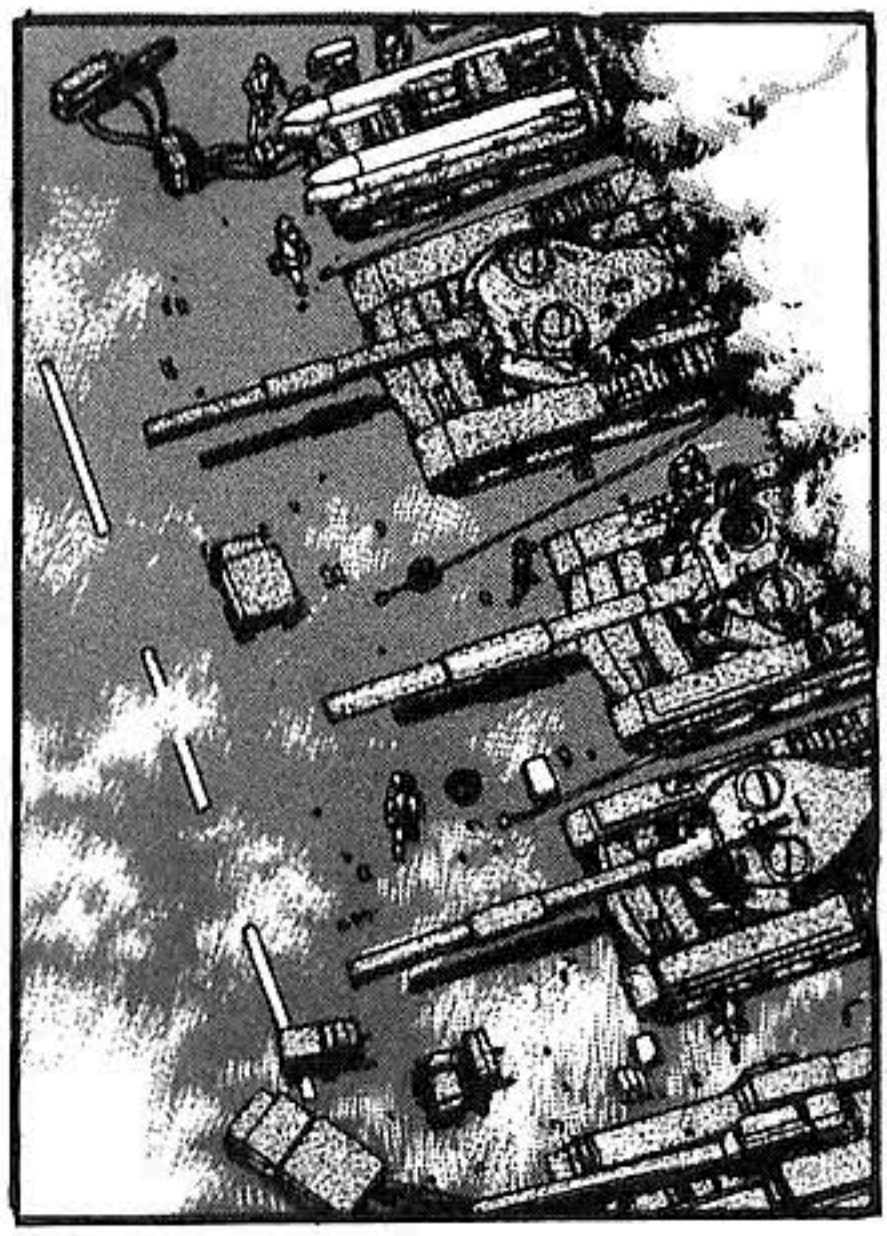

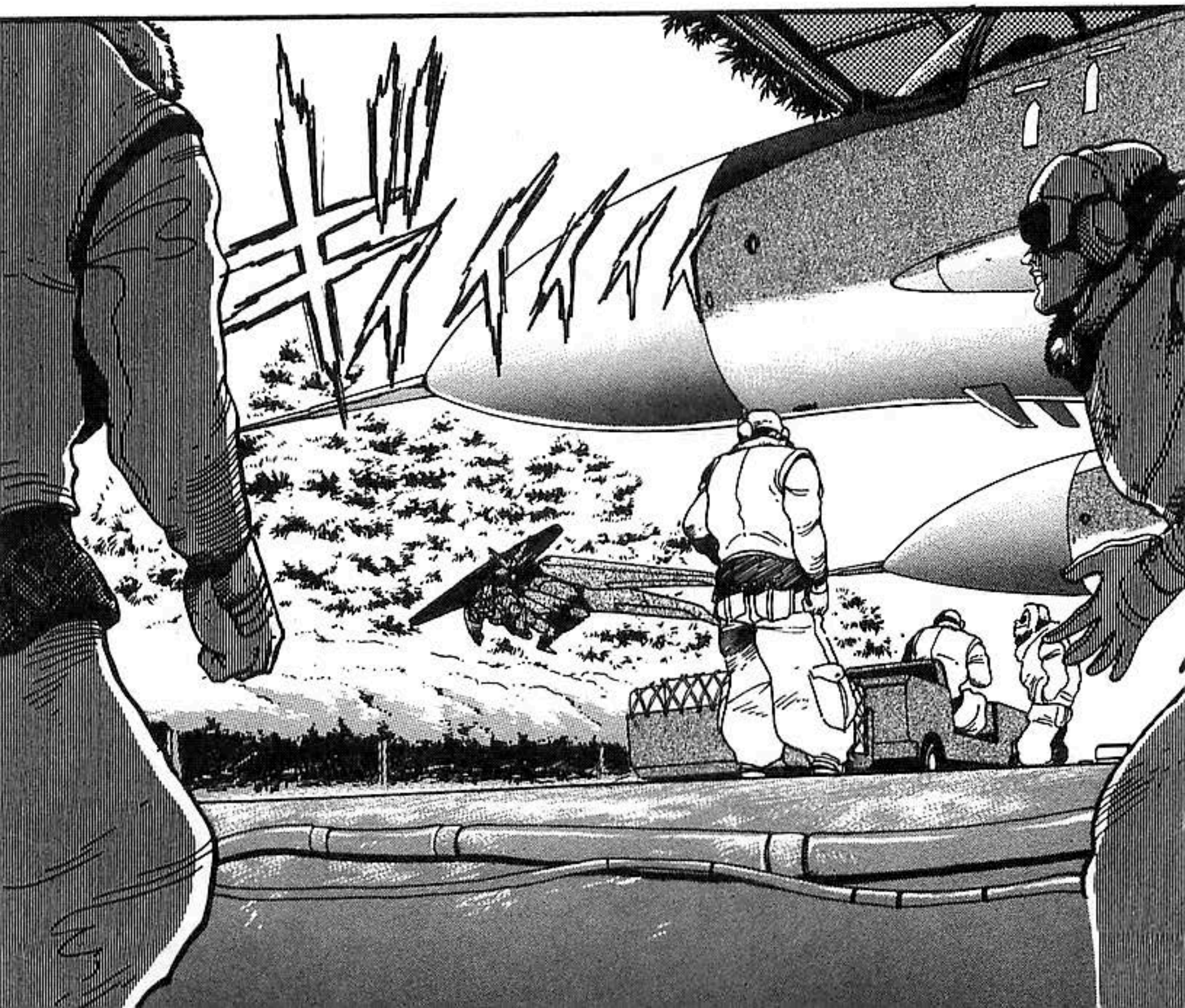

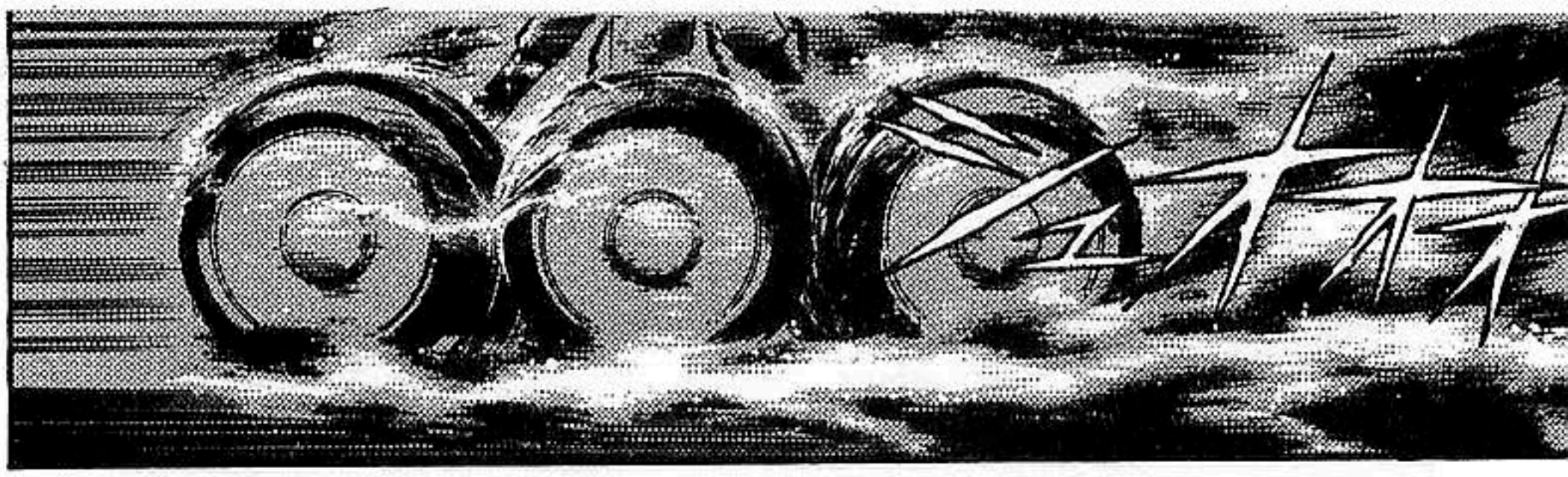
GOOD

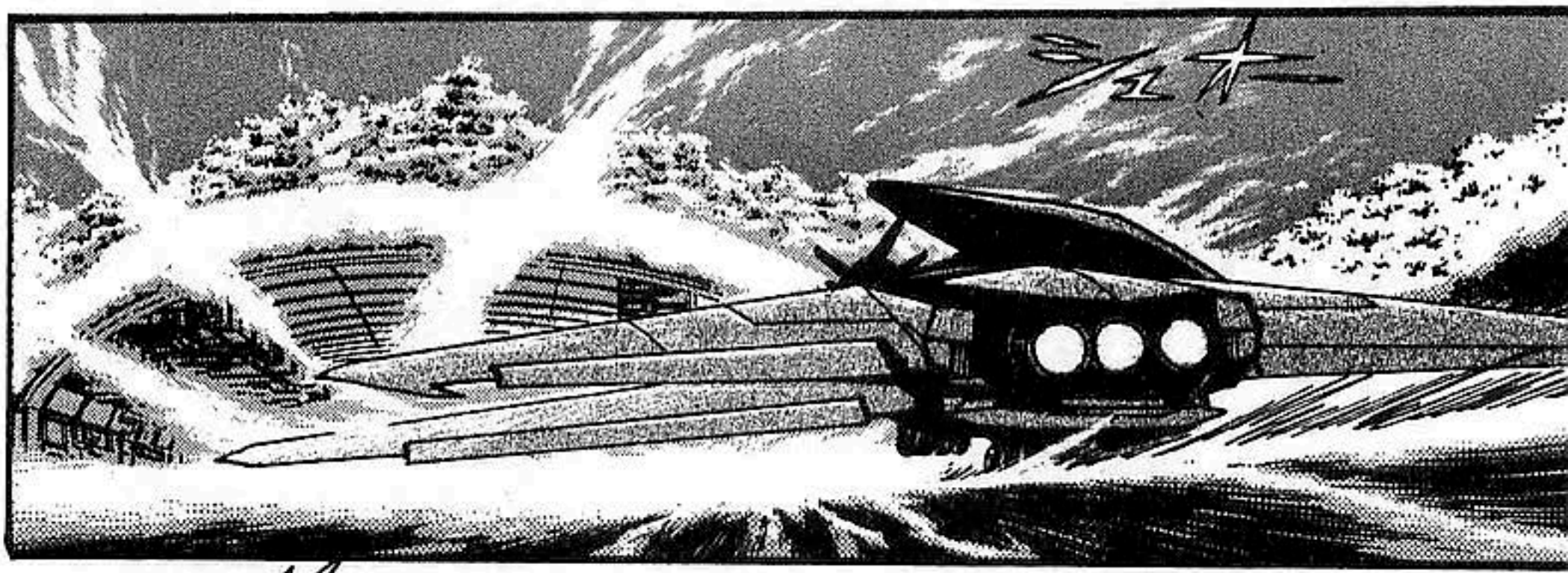
BUT

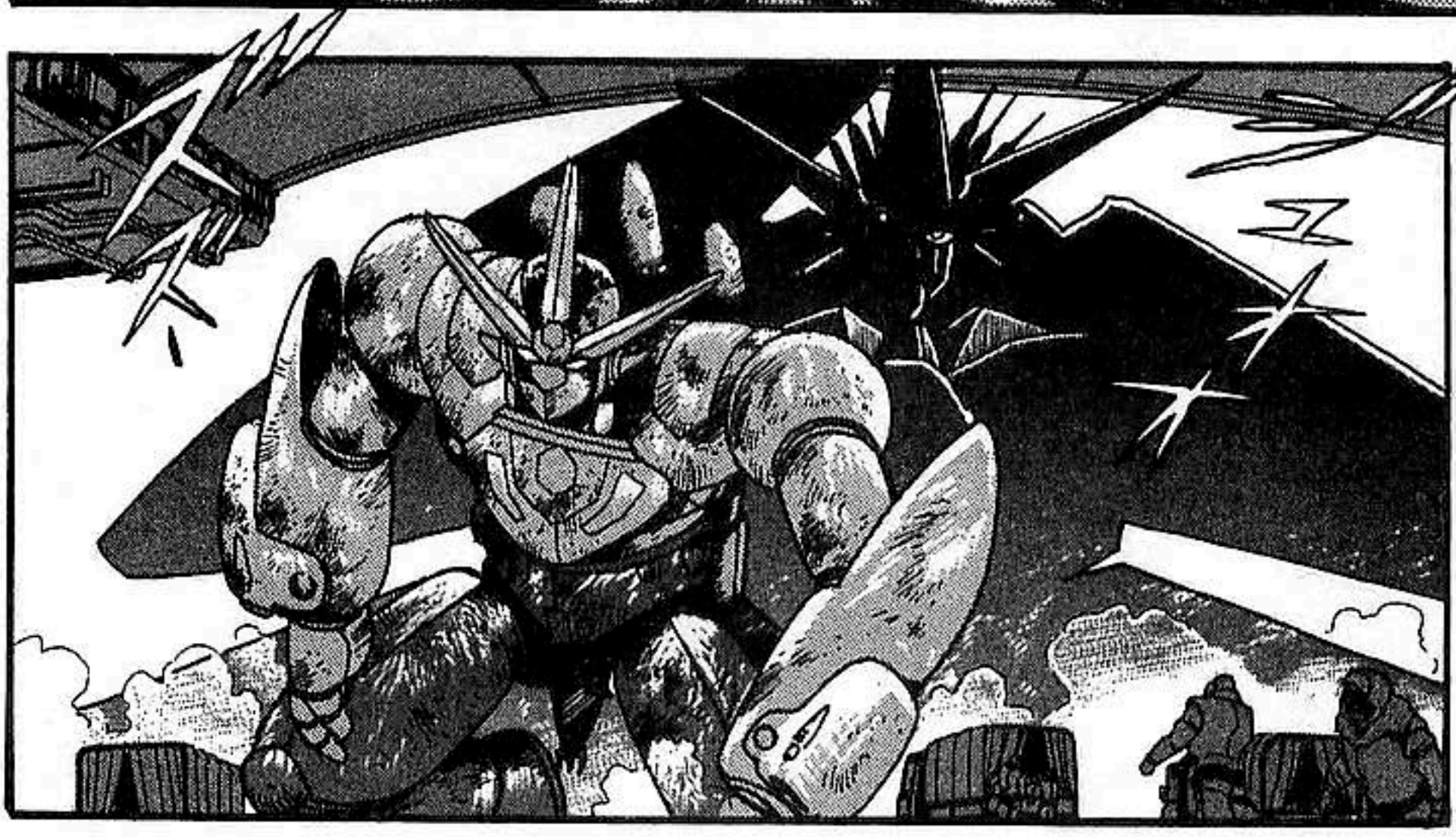
THE

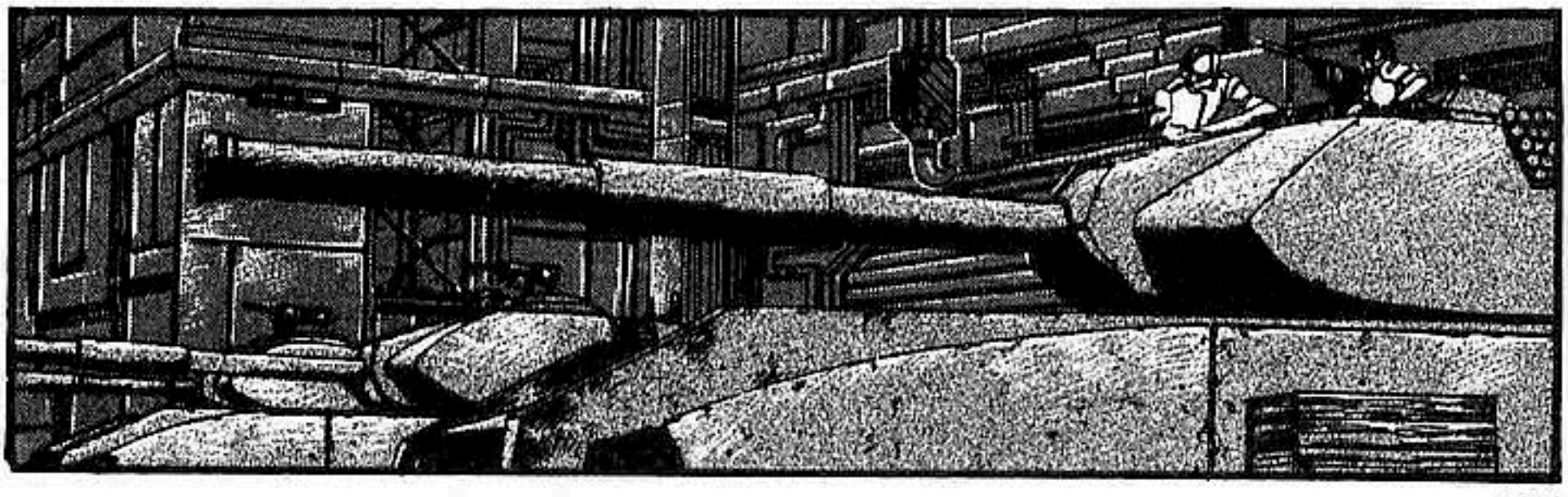

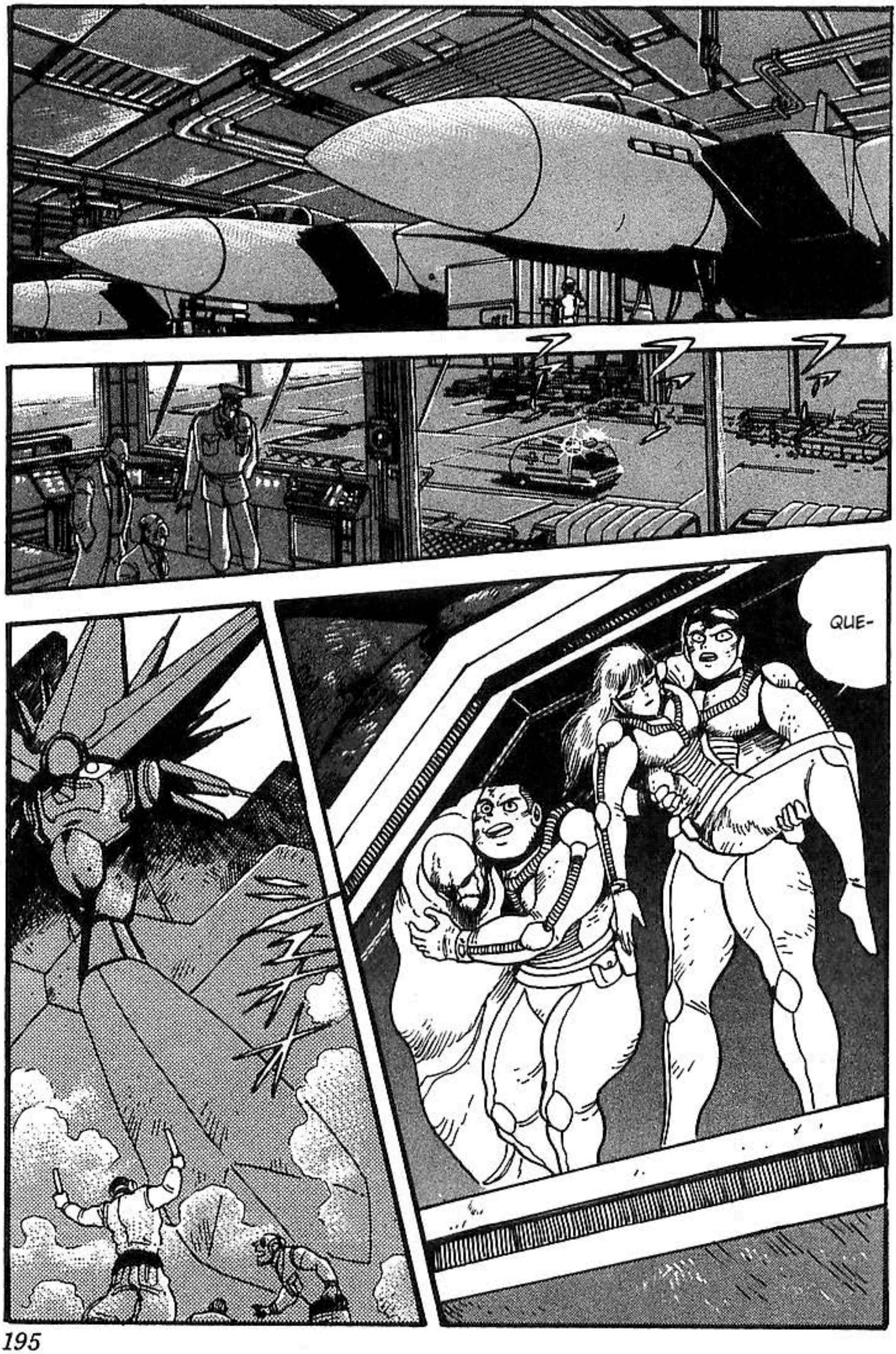
QUE-

¡QUE HANGAR TAN GRANDE

HMM...

ME DISCULPO POR LAS MOLESTIAS OCASIONA-DAS, Y...

¿TENIENTE REMBERT?

AH?

AH!?

¡NO ME TOQUES, SIMIO!

POR FAVOR DISCÚLPALO. YO SOY EL TENIENTE.

¡TE VOY A DESTROZAR!

TE LO ADVIERTO, SI TE ACERCAS A MÍ...

Y SU PADRE POSEÍA UNA FÁBRICA DE AUTOS, PERO LA COMPETENCIA JAPONESA LA HIZO QUEBRAR.

SU ABUELO MURIÓ EN PEARL HARBOR.

¡¿ QUÉ ?!

SUS AMIGOS LOS ESTÁN ESPERANDO.

¿QUÉ HAY DE NOSOTROS?

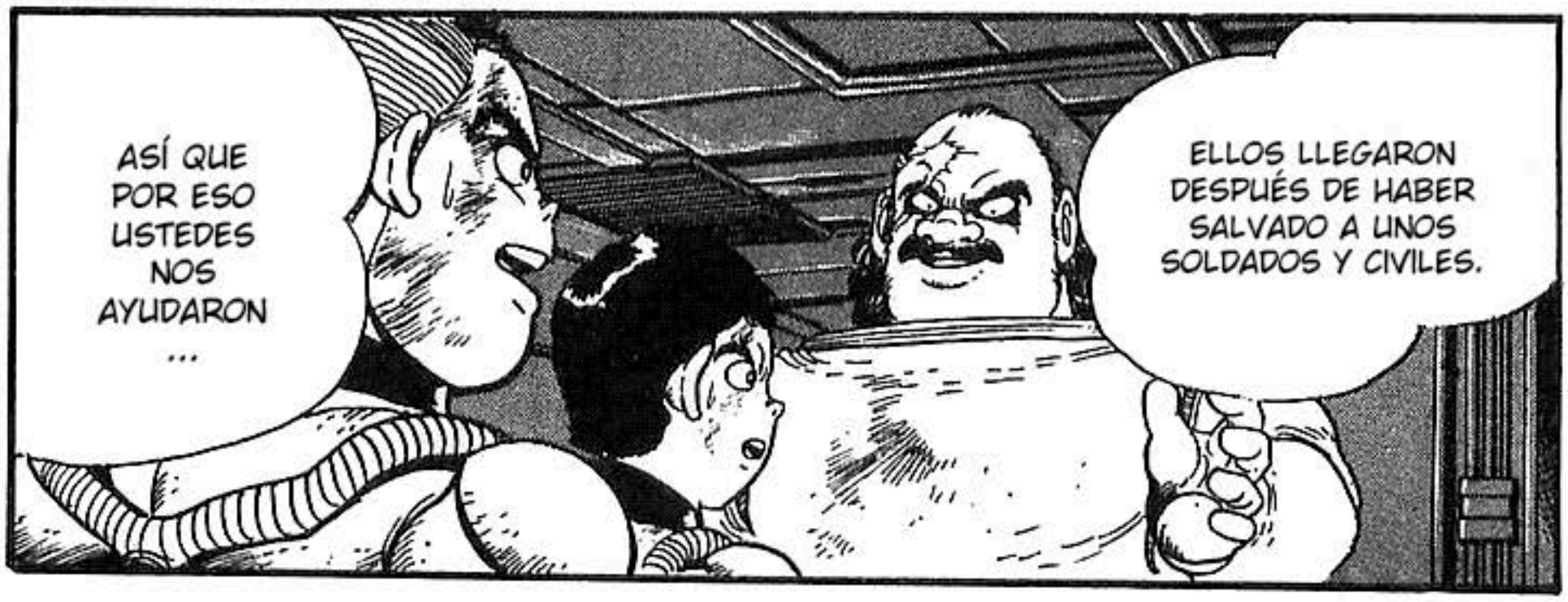
ASÍ QUE POR ESO USTEDES NOS AYUDARON ...
ELLOS LLEGARON DESPUÉS DE HABER SALVADO A UNOS SOLDADOS Y CIVILES.

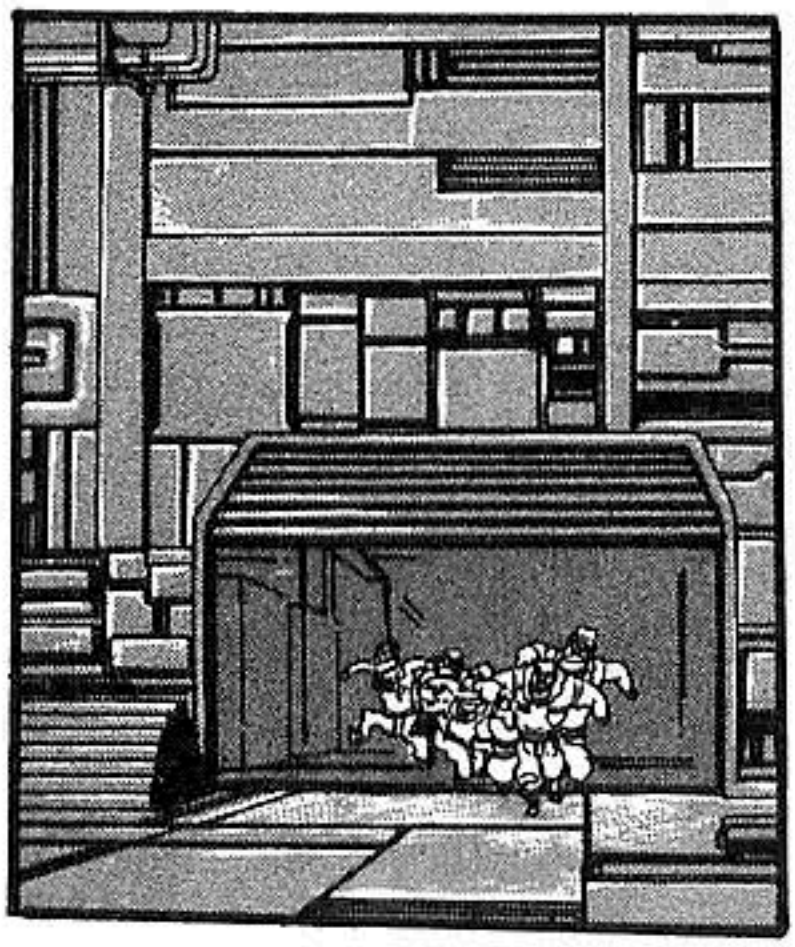

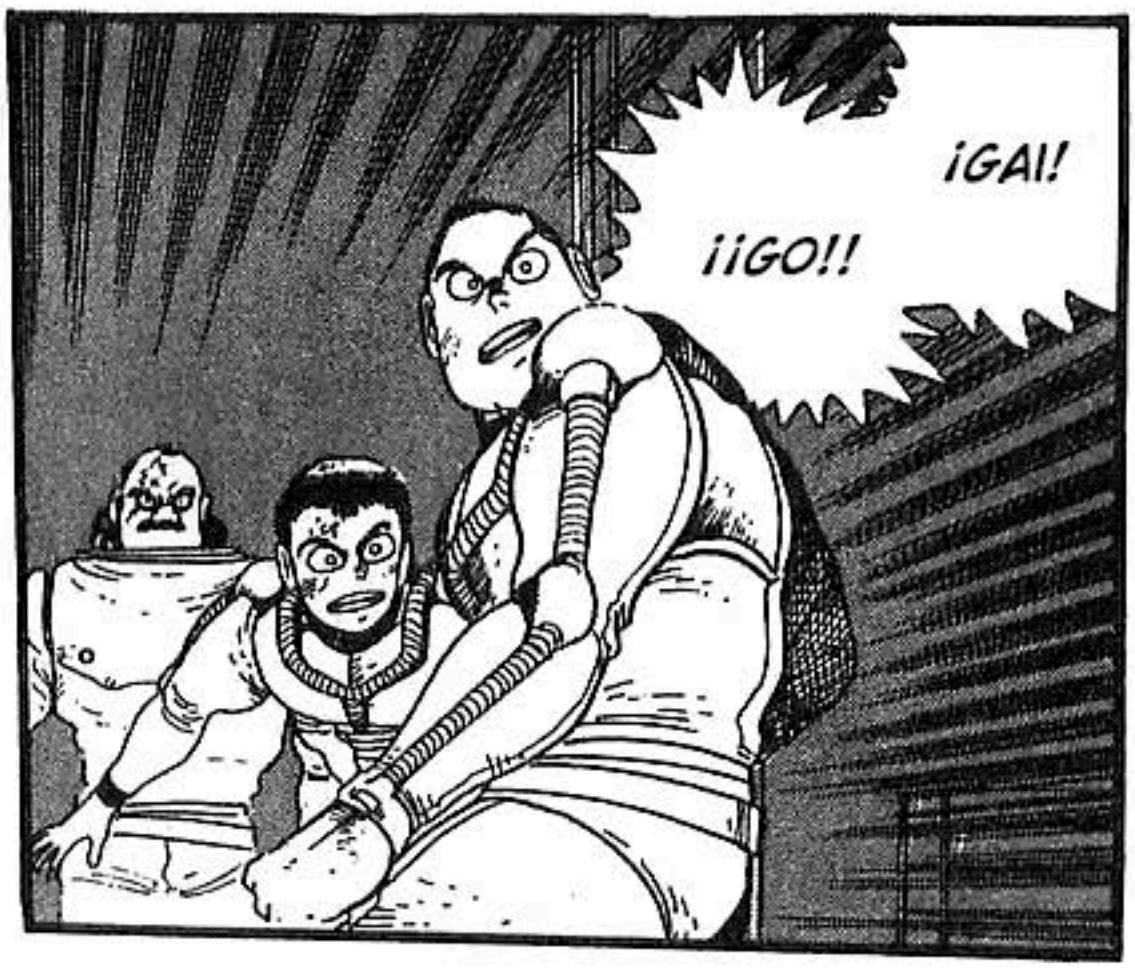
¡GA!
¡¡GO!!

¡AHÍ ESTÁN!

¡¡GAI, QUE ALEGRÍA VERTE DE NUEVO!!

YA NO ES EL GETTER ROBO. ¡ES EL GETTER BASURA!

¡GAI! ¡VINIMOS A AYUDARLOS!

¡JIM, ESTÁS VIVO!

¡MIRA LO QUE LE HAN HECHO A MÍ ROBOT!

VA A LLEVAR TIEMPO REPARAR-LO...

¡GAI!

Getter Robo Go Vol. 2 Fin

GETTER ROBO GO VOLUMEN 2

TRADUCCIÓN: ALBE_GETTER
TELEGRAM PARA MÁS CONTENIDO DE GETTER ROBO
@GETTERDEVOOVAS